94% des franciliens sont à moins de 20 km d'une réserve naturelle

Sortie nature © PNR de la Haute Vallée de Chevreuse

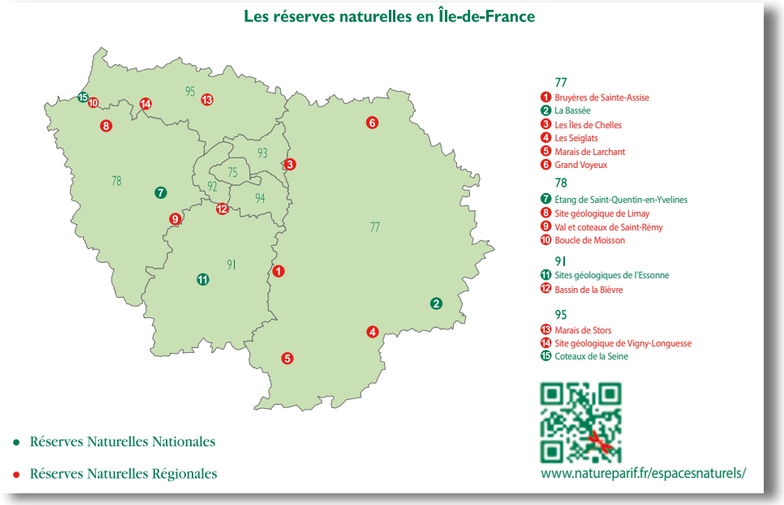

Les réserves naturelles, lieux de découverte et de transmission des savoirs accueillent 7 millions de visiteurs par an dont 25% de scolaires et d'étudiants.
En Île-de-France, 25 000 franciliens, dont 13 500 scolaires, participent chaque année aux animations proposées par les gestionnaires. Pour toute information concernant les visites guidées, nous vous invitons à consulter :
www.natureparif.fr/espacesnaturels/
http://www.passeportbiodiversite.fr/

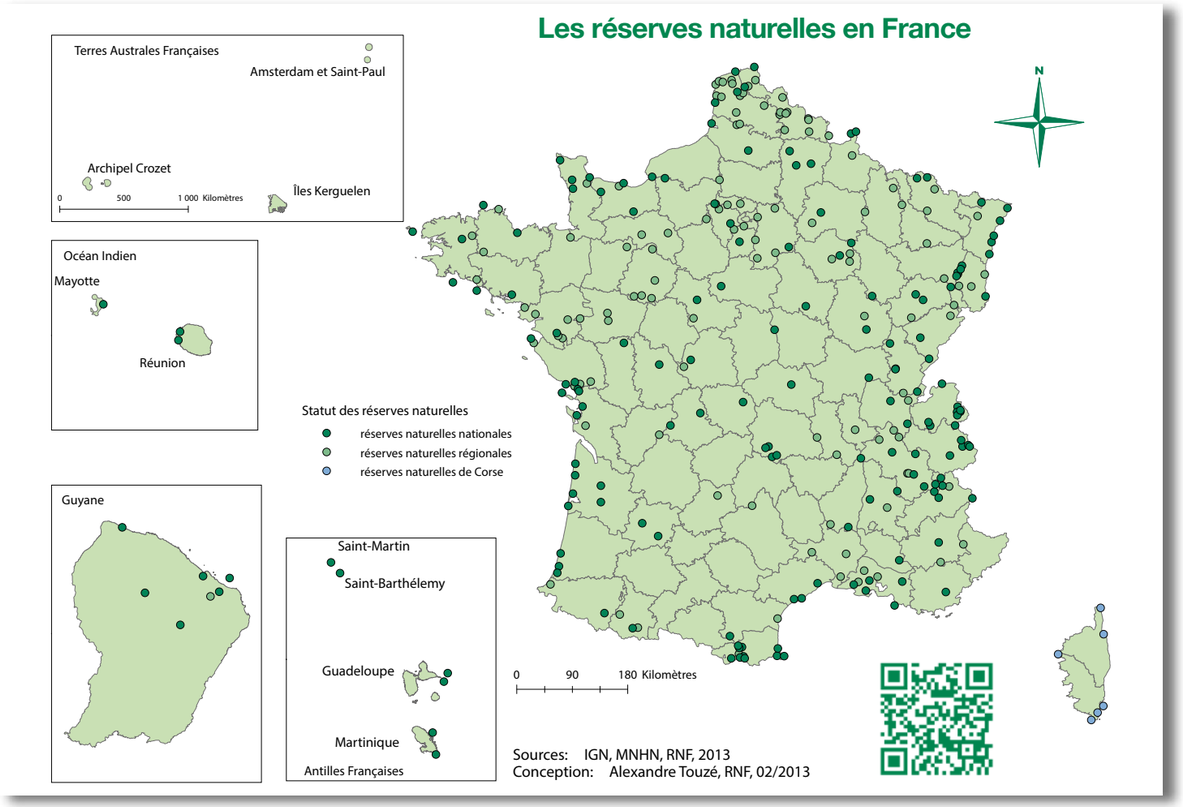

http://www.reserves-naturelles.org/rnf

La flore des réserves naturelles de métropole et d'Ile-de-France

FOCUS N° 1

Territoires naturels remarquables, outils de protection réglementaire, instruments de gestion écologique, centres de ressources scientifiques, espaces d'émerveillement, d'éducation et de participation… Les réserves naturelles sont tout cela à la fois.

Mais que protègent-elles ?
Des milieux rares présentant une faune, une flore, un patrimoine géologique d'intérêt majeur. Nous vous invitons à découvrir la diversité floristique de ces espaces aux portes de Paris.

Lobélie brûlante © G.Arnal

île de France
Liberté • Égalité • Fraternité
République Française
Préfet de la Région d'Ile-de-France
nature parif
Réserves Naturelles de France

La **flore** des réserves naturelles de **métropole**

Au 1er mai 2014, la France compte **301 réserves naturelles[1] dont 284 en métropole** (289 785 ha soit 0,52% du territoire métropolitain) et 17 en outre-mer (2,57 millions ha) protégeant au total près de 3 millions d'hectares, soit plus de 2 fois la surface de la Région Île-de-France :

– 166 réserves naturelles nationales (RNN) pour 2 750 701 ha ;
– 129 réserves naturelles régionales (RNR) pour 33 392 ha ;
– 6 réserves naturelles de Corse (RNC) pour 83 426 ha.

Grâce à la diversité des milieux présents dans les réserves naturelles, celles-ci préservent de nombreuses plantes remarquables. **Plus du tiers de la flore protégée de France métropolitaine est présent dans les réserves naturelles**. Les espèces les mieux représentées sont celles de zones humides et, notamment, celles liées aux tourbières comme le Rossolis à feuilles rondes (*Drosera rotundifolia*), une petite plante carnivore.

Lunetière de Dijon
© O.Bardet - CBNBP MNHN

Certaines réserves naturelles protègent aussi des espèces qui ne vivent que sur une zone géographique restreinte de la planète (dites « **endémiques** ») comme la Linaire à feuilles de thym (*Linaria thymifolia*) présente sur le cordon dunaire de la RNN du Courant d'Huchet (40). Parmi ces raretés, signalons **la seule station mondiale de Corbeille d'argent des Pyrénées** (*Hormatophylla pyrenaica*) vivant sur des parois rocheuses de quelques dizaines de m² dans la RNN de Nohèdes (66) ; le Narcisse des Glénan (*Narcissus triandrus subsp. capax*) localisé uniquement dans l'archipel des Glénan, sur la RNN de Saint-Nicolas des Glénan (29) et la Lunetière de Dijon (*Biscutella divionensis*) accrochée aux falaises de la RNN de Combe Lavaux-Jean Roland (21).

Fossiles sur calcaires oligocènes
©Damourette – Cœurs de Nature- Sipa

Narcisse des Glénan
© SEPNB-Bretagne Vivante

Le saviez-vous ?

Certaines plantes des réserves naturelles ont plus de 60 millions d'années... On peut les admirer, sous forme fossilisée, dans certaines réserves géologiques comme, par exemple, la RNN géologique du Luberon (84).

1 RNN, RNR, RNC : il s'agit du même outil « réserve naturelle ». Seul diffère l'autorité de classement de ces sites : Etat (RNN), Conseil régional (RNR), Collectivité territoriale de Corse (RNC)

LES CHIFFRES CLEFS DE LA FLORE DES RÉSERVES NATURELLES (NOMBRE D'ESPÈCES)		
284 RN de métropole* 289 785 ha		**15 RN d'Île-de-France** 2 200 ha
3554 espèces	Nombre d'espèces de plantes vasculaires	1120 espèces
645 espèces	Nombre d'espèces de mousses	126 espèces **
175 espèces	Nombre d'espèces protégées à l'échelle nationale	12 espèces
Milieux dominants dans les réserves naturelles (nombre de RN)**		
RN de France (196 sur 301 RN*)		RN d'Île-de-France (15 RN)
72 RN	Zones humides intérieures et fluviales (lacs, marais, tourbières)	8 RN
13 RN	Patrimoine géologique et monde souterrain	3 RN
32 RN	Milieux de plaines tempérées (forêts, landes, prairies)	4 RN
79 RN	Autres milieux (montagnards, marin, forêts tropicales, etc.)	sans objet
* Etat des connaissances au 1/05/2014 – ** Inventaire partiel		

La **flore** des réserves naturelles **d'Île-de-France**

11 millions de personnes habitent en Île-de-France. Pourtant, la biodiversité y reste très présente, grâce, notamment, aux réserves naturelles. On en dénombre **15 en Ile-de-France** protégeant un peu **plus de 2 200 ha soit 0,18% de la superficie du territoire francilien** :

– 11 RNR pour 982 ha ;
– 4 RNN pour 1 237 ha.

La plus petite fait 5 ha, la RNR des Iles de Chelles (77), la plus grande fait 855 ha, la RNN de la Bassée (77).

Les réserves naturelles franciliennes protègent des milieux variés présentant des habitats importants, notamment à l'échelle nationale comme les marais de la RNR du Marais de Stors (95), les landes de la RNR des Bruyères de Sainte-Assise (77), les pelouses sur terrains calcaires de la RNN des Coteaux de la Seine (95), les roselières de la RNR du Marais de Larchant (77).

3/4 des espèces franciliennes sont présentes dans les RN d'Ile-de-France. Ces espaces n'abritent pas moins de **1120 espèces de plantes dont 12 des 175 espèces protégées à l'échelle nationale présentes dans les RN.**

Vigne sauvage © RNN de la Bassée

Pilulaire à globules © G.Arnal

71 espèces protégées à l'échelle régionale y sont également représentées. Par exemple, sont protégées au niveau régional la Lobélie brûlante (*Lobelia urens*) présente dans la RNR des Bruyères de Sainte-Assise (77) et l'Orobanche pourprée (*Orobanche purpurea*) que l'on peut observer, notamment, dans la RNR du site géologique de Limay (78).

Ces réserves franciliennes jouent également un **rôle majeur pour la conservation de certaines espèces protégées au niveau national**. La forêt humide du bord de Seine dans la RNN de la Bassée accueille **la plus grande station de métropole de Vigne sauvage** (*Vitis vinifera subsp. sylvestris*). Cette même réserve naturelle abrite également l'Œillet superbe (*Dianthus superbus*). Enfin, citons la Pilulaire à globules (*Pilularia globulifera*) présente sur la RNR des Bruyères de Sainte Assise (77).

Orobanche pourprée © G.Arnal

Le saviez-vous ?

La protection des milieux naturels et de la flore associée permet de protéger également la faune qui y est inféodée. Ainsi la préservation des pelouses sèches de la RNR de la Boucle de Moisson (78) permet de maintenir la population de l'Œdicnème criard (*Burhinus oedicnemus*), oiseau emblématique de ce site. La lutte contre l'embroussaillement qui menace ces pelouses passe par la mise en place d'un pâturage par des moutons.