



**TERRITOIRES
ENGAGÉS
POUR LA
NATURE**



Les territoires s'engagent pour la nature en Île-de-France et Centre-Val de Loire



**MINISTÈRES
TRANSITION ÉCOLOGIQUE
COHÉSION DES TERRITOIRES
MER**

*Liberté
Égalité
Fraternité*



ARB
AGENCE RÉGIONALE
DE LA BIODIVERSITÉ



**AGENCE RÉGIONALE
DE LA BIODIVERSITÉ**
Centre-Val de Loire



Plante&Cité
Ingénierie de la nature en ville
Center for landscape and urban horticulture



**PRÉFET
DE LA RÉGION
D'ÎLE-DE-FRANCE**
*Liberté
Égalité
Fraternité*



LES AGENCES REGIONALES DE LA BIODIVERSITE

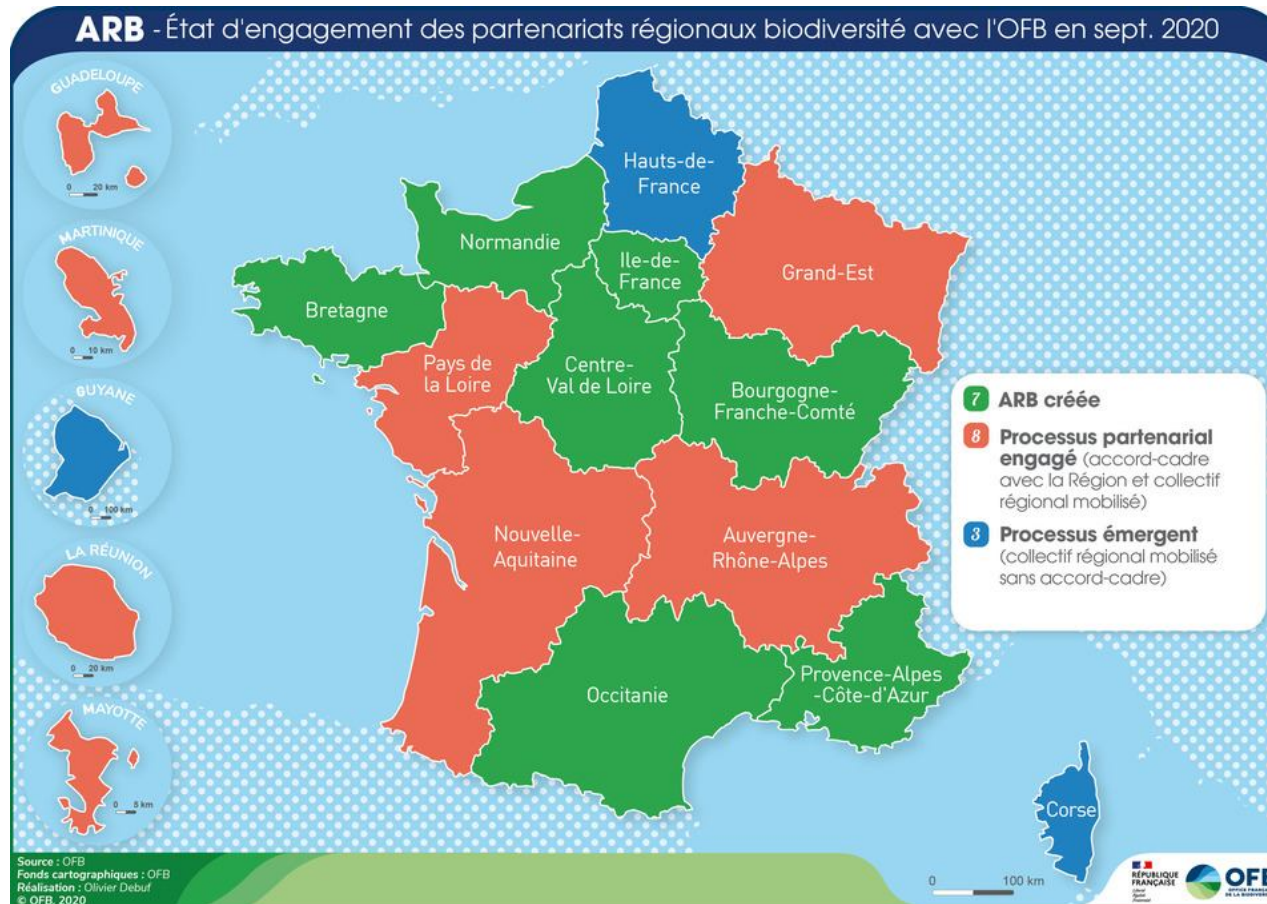

Piloter des stratégies et mettre en cohérence des politiques publiques : [SRB – ERC ...](#)

Animer des réseaux d'acteurs : « [Territoires engagés pour la nature](#) », ...

Informier, sensibiliser et mobiliser : [CFB, AME-ATE, l'organisation de conférences grand public ...](#)

Améliorer la connaissance et sa diffusion : [Etude COOL en îdF...](#)

- Initiative conjointe du **Ministère de la Transition Ecologique** et de **Régions de France**
- Volet « **collectivités infra-départementales** » de la **SNB**, relancé par le **plan biodiversité lancé en juillet 2018**



Les collectivités sont clairement identifiées comme ayant un rôle important à jouer dans la lutte contre l'érosion de la biodiversité en tant qu'acteurs de l'aménagement du territoire.

⇒ **Renforcer la mobilisation des collectivités locales en faveur de la biodiversité = outil TEN !**

TEN : UN DISPOSITIF REGIONALISE

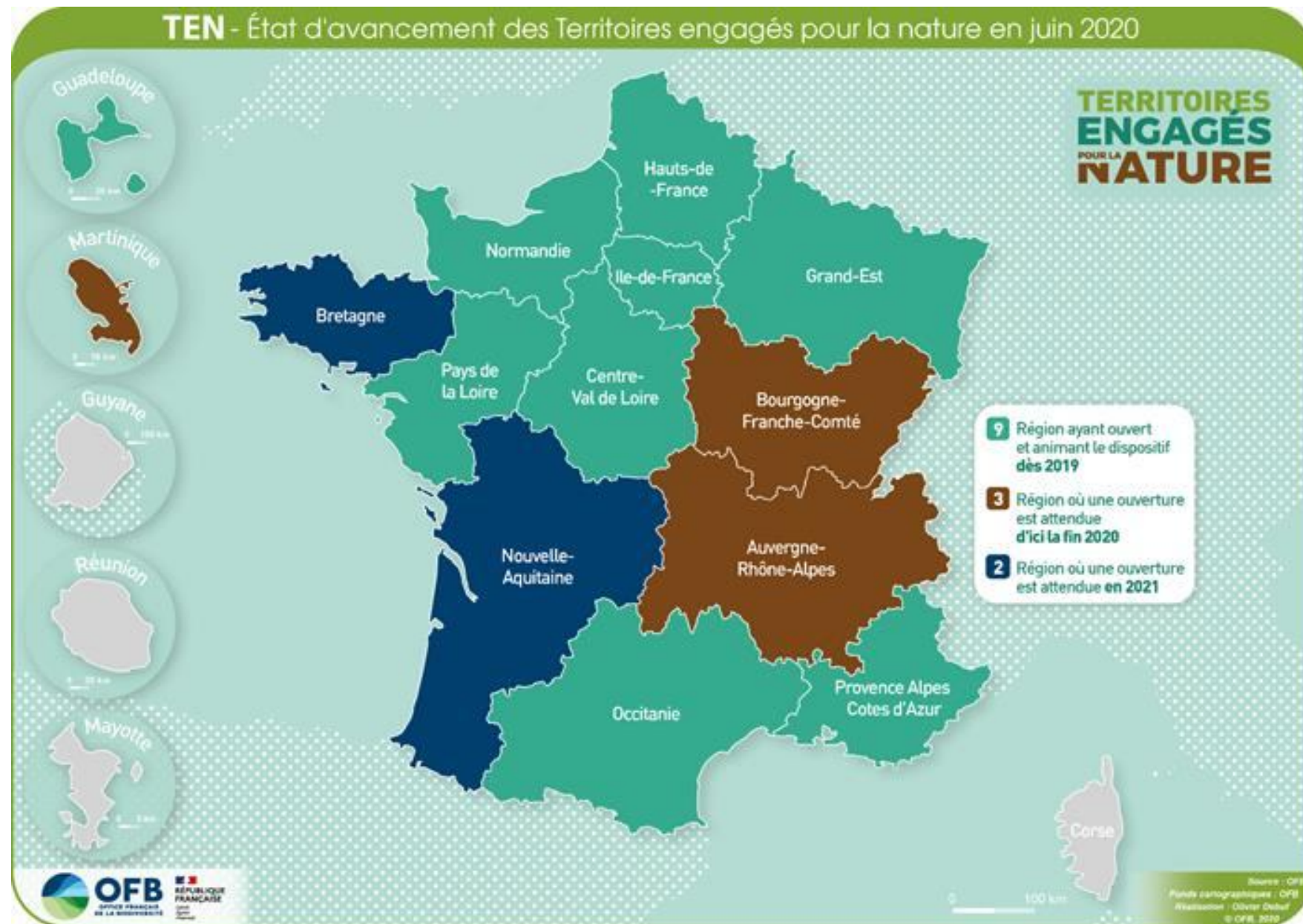



- Accompagner les collectivités volontaires
- Renforcer leurs connaissances et compétences
- Faciliter l'accès aux financements
- Encourager les échanges entre collectivités via un club des engagés
- Valoriser les collectivités qui agissent

Comment participer ?

TERRITOIRE ENGAGÉ POUR LA NATURE

1 Quelques questions pour connaître votre collectivité

VOTRE COLLECTIVITÉ EN QUELQUES POINTS¹

Nom de la collectivité : _____

Nom du président ou du maire : _____

Adresse : _____

Code Postal : _____

Code INSEE : _____

Ville : _____

Département : _____

Site internet de la collectivité : _____

La collectivité candidate est :

- une commune
- une communauté de communes
- une communauté d'agglomération
- une communauté urbaine
- une métropole
- un établissement public territorial (EPT) de la Métropole du Grand Paris

Nom et délégation de l'élu(e) principalement en charge de la biodiversité

J'atteste avoir pris connaissance du dossier de candidature et engager la collectivité sur son contenu.

Les réponses au questionnaire ont été coordonnées par :

Interlocuteur (précisez la fonction) : _____

Contact (téléphone et courriel) : _____

TEN
CRITÈRE
ESSENTIEL
(un engagement
est obligatoire)

1. Conformément à l'article 32 de la loi n°78-17 du 6 janvier 1978 modifiée relative à l'informatique, aux fichiers et aux libertés, et au Règlement Général sur la Protection des Données, vous pouvez accéder aux données vous concernant ou demander leur effacement. Vous disposez également d'un droit d'opposition, et un droit de rectification et d'un droit à la limitation du traitement de vos données. Pour exercer ces droits ou pour toute question sur le traitement de vos données, vous pouvez envoyer un courrier à LADP 441, Département Biodiversité de l'Île-de-France Paris Région, 15 rue Falgoutre, 75740 PARIS cedex 15 ou via l'adresse de messagerie mla@environnementparisregion.fr. À tout moment vous pouvez introduire une réclamation auprès de la CNIL.

2 Un questionnaire pour faire l'état de vos pratiques et projets

CHAPITRE 1 AMÉNAGEMENT DU TERRITOIRE DÉMARCHES DE PLANIFICATION EN FAVEUR DE LA BIODIVERSITÉ

Ce chapitre vise à mettre en exergue les démarches que votre collectivité met déjà en œuvre et envisage pour l'avenir afin d'intégrer la préservation de la biodiversité dans les politiques d'urbanisme (réglementaire PLU, SCoT, et opérationnel ZAC, opérations d'aménagement) et dans la planification (choix politique et stratégique).

1. Parmi les mesures suivantes de préservation de la biodiversité, quelles sont celles qui sont définies dans les documents d'urbanisme qui s'appliquent à votre territoire (SCoT, PLU ou PLU) ?

- Délimitation des réservoirs de biodiversité
- Délimitation de la trame verte et bleue dans le plan de zonage
- Orientations d'aménagement et de programmation spécifiques à la biodiversité, la nature en ville, la trame verte et bleue
- Protection de la ressource en eau potable
- Protection de zones humides supplémentaires au SAGE²
- Protection des jardins familiaux et collectifs
- Définition d'objectifs de maintien ou de création d'espaces verts dans les zones ouvertes à l'urbanisation
- Densification du bâti existant (concept consistant à construire à l'intérieur des limites de la ville ou dans les espaces existants entre les bâtiments)
- Patrimoine arboré (espaces boisés classés, prescriptions paysagères, etc.)
- Emplacements réservés pour la création d'espaces verts ou continuités écologiques
- Préconisation de plantation d'espèces végétales adaptées aux conditions locales (pédologiques, météorologiques, accueil de la faune, etc.) ?

Précisez sous quelle forme sont faites ces préconisations (liste d'espèces annexée au document d'urbanisme, guide de bonnes pratiques, etc.) :

Autres (précisez) :

2. Outils mobilisés par la collectivité pour maîtriser l'urbanisation :

- Droit de préemption urbain (DPU)
- Zone d'aménagement différé (ZAD)
- Convention SA/EPF
- Convention Établissement public foncier
- Espace naturel sensible (ENS)
- Avez-vous demandé une délégation ENS ?
 - Non
 - Oui
- Non concerné (politique ENS non déployée au niveau départemental)
- Zone Agricole Protégée (ZAP)
- Dispositif de protection et/ou de mise en valeur des espaces naturels et/ou agricoles périurbains (PENAP, PEAN, PPEANP...)
- Application du versement pour sous-densité sans exonération
- Application de taux variables des taxes locales en fonction des zonages
- Application de la taxe de gestion des eaux pluviales
- Autres (précisez) :

1. Il peut s'agir de documents d'urbanisme de votre intercommunalité si vous êtes une commune.

2. Schéma d'aménagement et de gestion de l'eau, si la collectivité est concernée.

3. PENAF : Protection des espaces naturels et agricoles périurbains ; PEAN : Périmètre de protection des espaces agricoles et naturels périurbains ; PPEANP : Périmètre de protection et de mise en valeur des espaces agricoles et naturels périurbains.

3 Une description de votre projet à 3 ans

FICHE PROJET

Veillez présenter un projet en matière de préservation et de restauration de la biodiversité que vous aimeriez mettre en œuvre au cours des prochaines années (il ne doit pas avoir débuté).

Titre du projet :

Organisme / institution en charge de la mise en œuvre (si ce n'est pas la collectivité directement par exemple) :

Services de la collectivité associés qui pourraient être associés :

Estimation budgétaire (si connue) :

Éventuels partenaires financiers présents :

Éventuels partenaires techniques présents :

Date de début estimée (si connue) :

Date de fin estimée (si connue) :

Objectifs (1500 signes maximum) :

**AGENCE RÉGIONALE
DE LA BIODIVERSITÉ**
Centre-Val de Loire



Exemples

- > Etat(s) des lieux de la biodiversité ou diagnostic(s) écologique(s) de son territoire
- > Intégration de mesures de préservation de la biodiversité dans les documents d'urbanisme de son territoire (SCoT, PLUi ou PLU)
- > Mesures mises en œuvre pour préserver la biodiversité dans les espaces gérés par la collectivité
- > Gestion alternative des eaux pluviales, limiter l'imperméabilisation des sols, soutenir la mise en place de mesures pour la faune aquatique et les zones humides
- > Biodiversité et citoyenneté

Atlas / Inventaire de la biodiversité communale

Action sur les Espèces Exotiques Envahissantes

Mobilisation des agriculteurs



**AGENCE RÉGIONALE
DE LA BIODIVERSITÉ**
Centre-Val de Loire



Zéro bâche plastique dans les aménagements paysagers

Programme de formation / sciences participatives des agents



Programme de protection d'habitats naturels, d'espèces protégées, menacées et/ou indicatrices du fonctionnement écologique des milieux

2 dispositifs imbriqués

une reconnaissance

un concours national

1

La reconnaissance « Territoire engagé pour la nature »



> **Faites l'état** de vos pratiques, définissez vos actions pour 3 ans et valoriser votre engagement à agir.

2

Concours Capitale française de la Biodiversité



Thème 2020 « Eau & Biodiversité »

> Valoriser des actions que vous avez menées

> **Des trophées & figurer au recueil d'actions exemplaires**

Comment participer ?

AU CONCOURS

En complément de votre candidature à « territoire engagé pour la nature »

Le questionnaire
simplifié actions



3 fiches-actions

En lien avec le thème de l'année: Eau et Biodiversité
Possibilité de présenter 1 à 3 actions

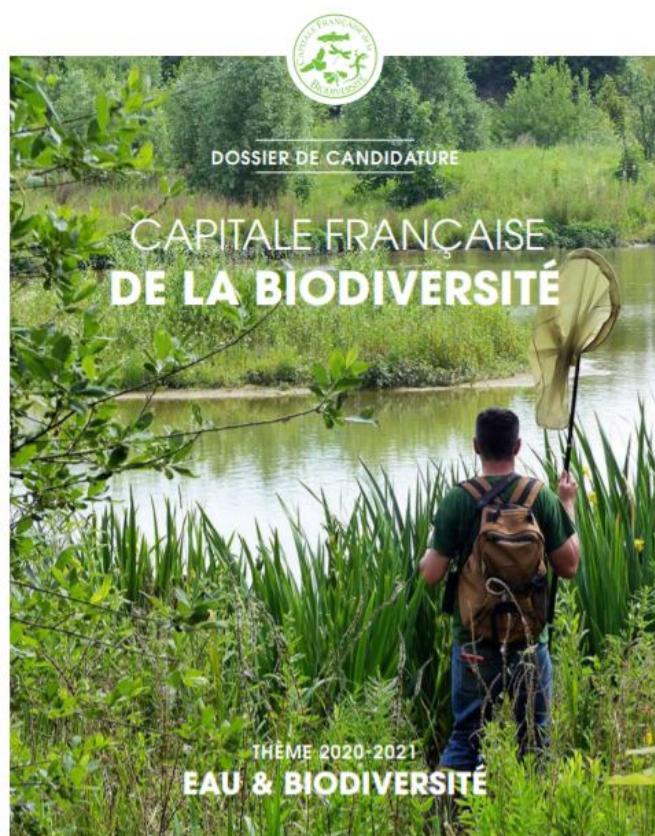

FICHE ACTION 1 - EAU & BIODIVERSITÉ AMÉNAGEMENT DU TERRITOIRE DÉMARCHES DE PLANIFICATION EN FAVEUR DE LA BIODIVERSITÉ

Veuillez décrire une action ou une démarche d'urbanisme, mise en œuvre par votre collect

Mise à jour
Année de précédente soumission de l'ac
Titre de l'action :

Organisme / institution en charge de la mise en a

Services de la collectivité associés :

Budget :

Partenaires financiers :

Partenaires techniques :

Date de début :

Date de fin (prévue si l'action est en cours) :

Objectifs (1500 signes maximum) :

FICHE ACTION 2 - EAU & BIODIVERSITÉ BIODIVERSITÉ LOCALE GESTION ET SUIVI

Veuillez décrire une action conduite par vo
lien avec le thème « Eau & biodiversité ».

Mise à jour
Année de précédente soumission de l'a
Titre de l'action :

Organisme / institution en charge de la mise en

Services de la collectivité associée :

Budget :

Partenaires financiers :

Partenaires techniques :

Date de début :

Date de fin (prévue si l'action est en cours) :

Objectifs (1500 signes maximum) :

FICHE ACTION 3 - EAU & BIODIVERSITÉ BIODIVERSITÉ ET CITOYENNETÉ IMPLICATION DES PARTIES PRENANTES

Veuillez décrire une action mise en œuvre par votre collectivité pour associer les citoyens et/ou acteurs locaux
à la préservation de la biodiversité, et en lien avec le thème « Eau & biodiversité ».

Mise à jour
Année de précédente soumission de l'action :

Titre de l'action :

Organisme / institution en charge de la mise en œuvre :

Services de la collectivité associés :

Budget :

Partenaires financiers :

Partenaires techniques :

Date de début :

Date de fin (prévue si l'action est en cours) :

Objectifs (1500 signes maximum) :





Dépôt des dossiers avant le 31 décembre 2020

<https://engagespourlanature.biodiversitetousvivants.fr/territoires/rejoindre-linitiative>

<http://www.capitale-biodiversite.fr/participer>

Pour plus d'informations

En Centre-Val de Loire

Benjamin VIRELY – 09 70 72 40 12

benjamin.virely@biodiversite-centrevalde Loire.fr

En Ile de France

Myriam BOULOUARD- 01 77 49 76 41

myriam.boulouard@institutparisregion.fr