

Le Conseil départemental  
acteur majeur du développement durable

val  
d'oise **V**  
le département

# LE PLEIN DE NATURE

*à côté de chez vous*

**MARS > NOVEMBRE 2022**

**ANIMATIONS GRATUITES**

INFOS / RÉSA : [SORTIESNATURE.VALDOISE.FR](http://SORTIESNATURE.VALDOISE.FR)





# Édito



**Marie-Christine CAVECCHI,**  
**Présidente du Département du Val d'Oise**

2022 ouvre la 18<sup>e</sup> édition des Sorties nature, et avec elle, les 20 ans de la politique départementale en faveur des Espaces Naturels Sensibles du Val d'Oise.

Les Sorties nature, ouvertes à tous, y compris les publics handisports, sports adaptés, déficients visuels, auditifs et mentaux, sont la déclinaison directe de cette politique. Elles représentent son aboutissement puisqu'elles permettent l'accompagnement du public lors d'activités de sensibilisation au patrimoine naturel, en toute sécurité et dans le respect des milieux naturels traversés.

Pour marquer cette actualité, un *Parcours Sortie nature* s'invite dans la programmation 2022 : il s'agit d'un thème particulier, différent chaque année, qui vous fera cheminer sur les sites naturels valdoisiens en approfondissant vos connaissances sur la nature et son fonctionnement. La géologie ouvre le bal, en tant que matrice à l'origine de toute forme de biodiversité terrestre. Ce *Parcours* veut accompagner toutes les générations sur ces sujets, en permettant de se former progressivement, de l'initiation, jusqu'à devenir incollable et moteur d'actions sur la thématique.

Le Val d'Oise, « Terre de jeux 2024 », poursuit également sa course « sports de nature » vers la conciliation des usages et la sensibilisation aux bonnes pratiques partagées entre sportifs et gestionnaires d'espaces naturels. Dernière action en date, impulsée par la nouvelle compétence dont s'est emparée le Département, avec l'instauration de la Commission Départementale des Espaces, Sites et Itinéraires (CDESI) : l'inauguration en octobre dernier de la première boucle de sports de nature « entre Coulevre et Viosne », de Chars à Santeuil. Cet itinéraire multisports associe pratique sportive et découverte de milieux naturels préservés. Il est le support de nouvelles activités que vous pourrez découvrir au travers des Sorties nature.

En 2022, et spécialement entre le 26 mars et le 8 avril, je vous invite à fêter ensemble les 20 ans des Espaces Naturels Sensibles du Val d'Oise autour des nombreuses activités prévues lors de manifestations et journées portes ouvertes agrémentées d'activités pour tous les goûts : rétrospectives, animations, ateliers découvertes, stands de sensibilisation tenus par des partenaires historiques de la politique Espaces Naturels Sensibles du Val d'Oise.



# SOMMAIRE

Calendrier..... p. 6-13

Le Plein de nature..... p. 14-49

20 ans des Espaces  
Naturels Sensibles..... p. 15-20

Au delà des Sorties nature..... p. 50

Les sites des Sorties nature..... p. 52

Parc Naturel Régional  
du Vexin français ..... p. 54

Parc Naturel Régional  
Oise Pays de France..... p. 55

Val d'Oise Family..... p. 56

L'Agence des Espaces Verts  
d'Île-de-France..... p. 57

Les forêts départementales..... p. 60

Les parcs départementaux..... p. 61

Les jardins départementaux..... p. 62

Les Espaces Naturels  
Sensibles départementaux..... p. 63

Les Espaces Naturels  
Sensibles locaux ..... p. 65

Autres sites..... p. 66

Contacts et adresses..... p. 67

Notes..... p. 69

## SE REPÉRER AU FIL DES PAGES



**Personne à mobilité réduite**



**Malvoyant**



**Personne ayant un handicap mental**



**Malentendant**



**Réserves naturelles de France**



**Espace naturel sensible (ENS)**



**Office national des forêts**



**Éco Jardin**



**Natura 2000**



**Parcours géologique**



**Nuit de la chauve souris**



**Rendez-vous aux jardins**



**Fête des mares**



# Quelques CONSEILS

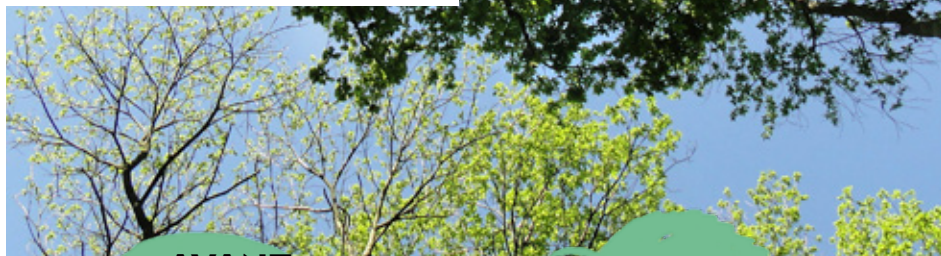

## AVANT DE PARTIR



—  
Pensez à vous munir de vêtements de protection adaptés à la saison (pluie ou soleil).



—  
Emportez une bouteille d'eau.



—  
Équipez-vous de bonnes chaussures baskets pour les parcs, chaussures de randonnée pour les espaces naturels escarpés avec coteaux, bottes pour les marais...



—  
Respectez la réglementation affichée à l'entrée des sites, quand elle existe.



—  
Protégez-vous des tiques : portez des vêtements clairs couvrant les bras et les jambes, examinez-vous en rentrant chez vous.

## EN PROMENADE



—  
Immortalisez de beaux panoramiques lors des sorties à thématique faune et flore. Munissez-vous d'un appareil photo ou de jumelles.



—  
Laissez le site propre et respectez la flore et la faune.



—  
Restez sur les sentiers balisés ou aménagés pour votre découverte. Ils sont conçus pour vous donner les meilleurs points de vue.



—  
Soyez attentifs, patients et silencieux. La nature vous montrera alors ses plus beaux atouts!

# CALENDRIER

6



## EN MARS

	<b>BOUCLE ENTRE COULEUVRE ET VIOSNE SANTEUIL</b>	<b>DIM. 20</b>	10:00-17:00	D'un ENS à l'autre : de l'étang de Vallière au bois de Noisement, avec un âne (12 km)	p. 14
	<b>SITE GÉOLOGIQUE DE L'AUVERSIEN AUVERS-SUR-OISE</b>	<b>VEN. 25</b>	20:00-22:30	Balade nocturne à l'écoute des chouettes (4 km)	p. 14
	<b>FORÊT DE L'HAUTIL JOUY-LE-MOUTIER</b>	<b>SAM. 26</b>	10:00-12:00	Initiation au trail (9 km)	p. 16
	<b>FORÊT DE L'HAUTIL JOUY-LE-MOUTIER</b>	<b>SAM. 26</b>	12:45-16:30	Montre-moi l'Hautil (7km)	p. 16
	<b>FORÊT DE L'HAUTIL JOUY-LE-MOUTIER</b>	<b>SAM. 26</b>	14:00-16:00	Kamichibaï : contes et nature en pagaille	p. 16
	<b>FORÊT DE L'HAUTIL JOUY-LE-MOUTIER</b>	<b>SAM. 26</b>	14:00-17:00	Démonstration de taille des arbres fruitiers et découverte de vergers conservatoires	p. 16
	<b>FORÊT DE L'HAUTIL JOUY-LE-MOUTIER</b>	<b>SAM. 26</b>	20:00-22:00	Fréquence grenouilles : sur les traces des amphibiens de la forêt de l'Hautil	p. 16
	<b>BOIS DE MORVAL CLÉRY-EN-VEXIN</b>	<b>DIM. 27</b>	10:00-16:00	Les insectes du bois de Morval	p. 17
	<b>BOIS DE MORVAL GUIRY-EN-VEXIN</b>	<b>DIM. 27</b>	10:00-16:00	Dans la peau d'un archer	p. 17
	<b>BOIS DE MORVAL CLÉRY-EN-VEXIN</b>	<b>DIM. 27</b>	10:00-16:30	Le bois de Morval au pas de l'âne	p. 17
	<b>BOIS DE MORVAL CLÉRY-EN-VEXIN</b>	<b>DIM. 27</b>	10:00-13:00	Croquer les lichens au fusain	p. 17
 	<b>ÂNES EN VEXIN LONGUESSE</b>	<b>LUN. 28</b>	14:00-16:30	Médiation asine : 2 ânes pour découvrir le Bois des Roches et la carrière	p. 18
	<b>BOIS DU CHESNAY VÉTHEUIL</b>	<b>MER. 30</b>	14:00-16:00	Découverte des rapaces de notre région	p. 18

20 ANS DES ENS

## EN AVRIL

	ÉTANG DE VALLIÈRE <b>SANTEUIL</b>	<b>SAM. 02</b>	09:30–12:00	Entre 2 Espaces Naturels Sensibles à VTT (15km)	p. 19
	ÉTANG DE VALLIÈRE <b>SANTEUIL</b>	<b>SAM. 02</b>	10:00–17:00	Initiation à la pêche	p. 19
	ÉTANG DE VALLIÈRE <b>SANTEUIL</b>	<b>SAM. 02</b>	10:00–17:00	Tressage de plantes sauvages	p. 19
	ÉTANG DE VALLIÈRE <b>SANTEUIL</b>	<b>SAM. 02</b>	10:00–17:00	Initiation au balisage	p. 19
	RÉSERVE NATURELLE RÉGIONALE DU SITE GÉOLOGIQUE DE VIGNY-LONGUESSE   <b>VIGNY</b>	<b>DIM. 03</b>	10:00–16:30	La réserve naturelle régionale au pas de l'âne	p. 20
	RÉSERVE NATURELLE RÉGIONALE DU SITE GÉOLOGIQUE DE VIGNY-LONGUESSE   <b>VIGNY</b>	<b>DIM. 03</b>	10:00–16:30	Du rифfi à la carrière de Vigny	p. 20
	RÉSERVE NATURELLE RÉGIONALE DU SITE GÉOLOGIQUE DE VIGNY-LONGUESSE   <b>VIGNY</b>	<b>DIM. 03</b>	10:00–17:00	Craie, silex et art rupestre	p. 20
	PARC SCHLUMBERGER <b>CORMELLES-EN-PARISIS</b>	<b>MER. 06</b>	14:00–16:00	La vie d'une bûche : jouer avec les arbres !	p. 21
	MARAIS DE BOISSY-MONTGEROULT <b>BOISSY-L'AILLERIE</b>	<b>JEU. 07</b>	09:30–12:00	Initiation aux chants des oiseaux (4-5 km)	p. 21
	BOIS DE MORVAL <b>CLÉRY-EN-VEXIN</b>	<b>JEU. 14</b>	13:30–17:00	Découverte d'un Espace Naturel Sensible	p. 21
	BOIS DE LA TOUR DU LAY <b>PARMAIN</b>	<b>SAM. 16</b>	14:30–17:00	Mésange et compagnie	p. 21
	<b>LA ROCHE-GUYON</b>	<b>SAM. 23</b>	10:00–12:00	Géologie au pays de la roche	p. 22
	BUTTES D'ARTHIES <b>MAUDÉTOUR-EN-VEXIN</b>	<b>SAM. 23</b>	14:00–16:30	Diversité des arbres et premières floraisons en pays d'Arthies, De branches en branches (5km)	p. 22
	MAISON DU DOCTEUR GACHET <b>AUVERS-SUR-OISE</b>	<b>DIM. 24</b>	14:30–17:00	Croquons ensemble le paysage	p. 23
	SITE GÉOLOGIQUE DU GUÉPELLE   <b>SAINT-WITZ</b>	<b>SAM. 30</b>	14:00–16:30	Plantes venues d'ailleurs et renaturation d'une carrière ancienne	p. 23
	ÉTANG DE VALLIÈRE <b>SANTEUIL</b>	<b>SAM. 30</b>	8:30–12:30	Sortie nature et formation photo à l'étang de Vallière	p. 23

## EN MAI

	BOIS DU MOULIN DE NOISEMENT   <b>CHARS</b>	<b>LUN. 02</b>	14:00–16:30	Cuisine sauvage au printemps	p. 24
	BOIS DU MOULIN DE NOISEMENT   <b>CHARS</b>	<b>MER. 03</b>	14:00–16:00	Bain de forêt au bois du moulin de Noisement	p. 24
	BOIS DE MORVAL <b>CLÉRY-EN-VEXIN</b>	<b>SAM. 07</b>	15:00–17:00	Arbres compagnons de jeux	p. 24
 	SITE GÉOLOGIQUE DU GUÉPELLE   <b>SAINT-WITZ</b>	<b>SAM. 07</b>	10:00–12:00 14:00–16:00	Fossilifère... faut s'y faire ? Le Guépelle des coquilles à tous les étages !	p. 25
	BOUCLE DE LA SEINE <b>VÉTHEUIL</b>	<b>DIM. 08</b>	09:00–12:00	Cluedo canoë grandeur nature	p. 25
	MUSÉE DE L'OUTIL <b>WY-DIT-JOLI-VILLAGE</b>	<b>DIM. 08</b>	14:30–16:30	Entrons dans l'univers des plantes textiles	p. 25
	BOIS DE MORVAL <b>CLÉRY-EN-VEXIN</b>	<b>SAM. 14</b>	14:30–16:30	À la découverte des pelouses sèches du Bois de Morval	p. 26
	BUTTES DE ROSNE <b>LE HEAULME</b>	<b>SAM. 14</b>	21:15–23:15	Découverte nocturne des insectes	p. 26
 	FORÊT DE MONTMORENCY <b>MONTLIGNON</b>	<b>MAR 17</b>	10:00–12:00	Randonnée marche nordique (10 km)	p. 26
	BOIS DE LA TOUR DU LAY   <b>PARMAIN</b>	<b>MER. 18</b>	14:30–16:30	Les papillons de la tour du Lay	p. 27
	PARC DU CHÂTEAU <b>AUVERS-SUR-OISE</b>	<b>MER. 18</b>	14:00–16:00	Abeilles sauvages et autres pollinisateurs	p. 27
	RÉSERVE NATURELLE RÉGIONALE DU SITE GÉOLOGIQUE DE VIGNY-LONGUESSE   <b>VIGNY</b>	<b>VEN. 20</b>	20:00–22:30	Découverte nocturne de la réserve et des animaux qui y vivent	p. 27
	BOIS DU MOULIN DE NOISEMENT   <b>CHARS</b>	<b>SAM. 21</b>	14:00–16:00	Sur la piste des animaux sauvages	p. 27
	BOIS DES GARENNES <b>MÉRIEL</b>	<b>SAM. 21</b>	14:00–17:00	Plantes locales et saveurs buissonnières	p. 28
	BOIS DE MORVAL <b>CLÉRY-EN-VEXIN</b>	<b>DIM. 22</b>	10:00–12:00	Et si Gargantua vous parlait de géologie ?	p. 28
	MUSÉE DE L'OUTIL <b>WY-DIT-JOLI-VILLAGE</b>	<b>DIM. 22</b>	14:00–16:00	Atelier : apprenez à réaliser vos vins de plantes	p. 28
	CARRIÈRE DES 15 ARPENTS   <b>MÉRIEL</b>	<b>SAM. 28</b>	15:00–18:00	La carrière souterraine des 15 arpents et la rivière du vieux Moutier	p. 29

	CÔTEAUX ET VERGERS DE SAINT-PRIX <b>SAINT-PRIX</b>	<b>SAM. 28</b>	21:30-01:00	La nuit des insectes	p. 29
	BUTTE DE MARINES <b>MARINES</b>	<b>DIM. 29</b>	10:00-12:30	Respiration et qualité de l'air	p. 29
	PLAINE D'ARGENTEUIL <b>ARGENTEUIL</b>	<b>DIM. 29</b>	10:00-12:00	Régalez vous de plantes qui se broutent	p. 29
<b>EN JUIN</b>					
 	MARAIS DU MOULIN NEUF <b>PRESLES</b>	<b>MER. 01</b>	14:00-16:00	Libellules, incroyables pilotes	p. 30
	BOIS DU CHESNAY <b>VÊTHEUIL</b>	<b>SAM. 04</b>	14:00-16:00	Shirin yoku - bain de forêt	p. 30
 EcoJardin	MUSÉE DE L'OUTIL <b>WY-DIT-JOLI-VILLAGE</b>	<b>SAM. 04</b>	14:00-17:00	Découverte des plantes tinctoriales	p. 30
	BOIS DE MORVAL <b>CLÉRY-EN-VEXIN</b>	<b>DIM. 05</b>	14:00-17:00	À la découverte des orchidées sauvages	p. 30
	ABBAYE DE MAUBUISSON <b>SAINT-OUEN L'AUMÔNE</b>	<b>SAM. 11</b>	14:00-16:00	Une vie de papillon	p. 31
	BOIS DE MORVAL <b>CLÉRY-EN-VEXIN</b>	<b>SAM. 11</b>	14:00-17:30	Tonte et filage de la laine	p. 31
	MARAIS DU MOULIN NEUF <b>PRESLES</b>	<b>SAM. 11</b>	15:00-17:00	Arbristoire ! Conte et botanique poétique	p. 31
	PARC DU CHÂTEAU <b>AUVERS-SUR-OISE</b>	<b>DIM. 12</b>	14:00-17:00	Escape game à Auvers-sur- Oise	p. 31
	MARAIS DE BOISSY MONTGEROULT <b>BOISSY-L'AILLERIE</b>	<b>MER. 15</b>	14:00-16:00	Le petit peuple des mares	p. 31
	RÉSERVE NATURELLE RÉGIONALE DU SITE GÉOLOGIQUE DE VIGNY- LONGUESSE   <b>VIGNY</b>	<b>SAM. 18</b>	10:00-12:00	À l'époque des dinosaures	p. 32
	BOIS DU MOULIN DE NOISEMENT   <b>CHARS</b>	<b>SAM. 18</b>	11:00-12:00	Joue, cherche et trouve dans la nature	p. 32
	LE VIVRAY   <b>SAINT- MARTIN-DU-TERTRE</b>	<b>SAM. 18</b>	14:00-16:00	Libellules et compagnie	p. 32
	FORÊT DE L'ISLE-ADAM <b>L'ISLE-ADAM</b>	<b>DIM. 19</b>	14:00-17:00	Randonnée marche nordique	p. 32
	BOIS DU PLESSIS - LUZARCHES <b>PLESSIS-LUZARCHES</b>	<b>MER. 22</b>	10:00-12:00	Rencontre avec le ver de terre	p. 32



	MARAI DE BOISSY-MONTGEROULT <b>BOISSY-L'AILLERIE</b>	<b>VEN. 24</b>	21:30-23:30	La nuit toutes les chauves-souris sont de sortie	p. 33
	SITE GÉOLOGIQUE DE L'AUVERSIEN <b>AUVERS-SUR-OISE</b>	<b>SAM. 25</b>	10:00-12:00	À la découverte des fossiles	p. 33
	MUSÉE DE L'OUTIL <b>WY-DIT-JOLI-VILLAGE</b>	<b>SAM. 25</b>	15:00-17:00	Enquête botanique	p. 33
	<b>CERGY-LE-HAUT</b>	<b>DIM. 26</b>	14:00-17:00	Balade géologique de Cergy à Vauréal	p. 33
<b>EN JUILLET</b>					
	FORÊT DE L'HAUTIL <b>JOUY-LE-MOUTIER</b>	<b>SAM. 02</b>	10:00-12:00	Les reptiles : qui sont-ils ?	p. 34
	BOIS DU MOULIN DE NOISEMENT   <b>CHARS</b>	<b>SAM. 02</b>	14:00-17:00	De la zone humide à la pelouse sèche, à chaque milieu sa flore	p. 34
	PARC DU CHÂTEAU <b>AUVERS-SUR-OISE</b>	<b>DIM. 03</b>	14:00-16:00	Atelier peinture végétale pour les tous petits	p. 34
	BOIS ET MARAIS DU GOUY <b>LUZARCHES</b>	<b>DIM. 03</b>	14:00-18:00	Formation photo et randonnée nature (3 km)	p. 34
	BOIS DE LA TOUR DU LAY   <b>PARMAIN</b>	<b>VEN. 08</b>	20:00-22:00	Grande faune du Vexin français	p. 35
	MARAI DU MOULIN NEUF <b>PRESLES</b>	<b>SAM. 09</b>	14:00-17:00	À la découverte des plantes sauvages toutes médicinales	p. 35
	BUTTE DE MARINES <b>MARINES</b>	<b>SAM. 09</b>	14:30-16:30	Formation d'un paysage, raconter les buttes de Marines autrement	p. 35
	PARC SCHLUMBERGER <b>CORMEILLES-EN-PARISIS</b>	<b>DIM. 10</b>	15:00-17:00	Tableaux végétaux	p. 35
	<b>SAINT-CLAIR-SUR-EPTE</b>	<b>MER. 13</b>	09:00-12:00	Découverte natura 2000 en kayak	p. 36
	BOUCLE ENTRE COULEUVRE ET VIOSNE <b>CHARS</b>	<b>SAM. 16</b>	10:00-17:00	Entre vallée et plateau : découverte de la diversité des paysages en Vexin	p. 36
	SITE GÉOLOGIQUE DE L'AUVERSIEN <b>AUVERS-SUR-OISE</b>	<b>SAM. 23</b>	10:00-12:30	Approche géologique d'Auvers-sur-oise et découverte de la carrière aux coquillages (5 km)	p. 36
	FRAYÈRE À BROCHET <b>L'ISLE-ADAM</b>	<b>DIM. 31</b>	10:00-12:30	L'homme, l'Oise et les poissons	p. 36

## EN AOÛT

	<b>SAINT-CLAIR-SUR-EPTE</b>	<b>MER. 03</b>	9:00–12:00	Découverte natura 2000 en kayak	p. 37
	<b>BOIS DE MORVAL GUIRY-EN-VEXIN</b>	<b>VEN. 05</b>	22:00–00:00	Randonnée céleste	p. 37
	<b>MARAI DE BOISSY- MONTGEROULT BOISSY-L'AILLERIE</b>	<b>SAM. 06</b>	14:00–17:00	Fleurs des rivières	p. 37
	<b>BOIS DE MORVAL GUIRY-EN-VEXIN</b>	<b>SAM. 06</b>	22:00–00:00	Randonnée céleste	p. 38
	<b>ESPLANADE DE VÉTHEUIL VÉTHEUIL</b>	<b>MER. 17</b>	09:00–12:00	Reflets impressionnistes en canoës	p. 38
	<b>MARAI DE L'AUBETTE ET RÉSERVE NATURELLE RÉGIONALE VIGNY- LONGUESSE   VIGNY</b>	<b>SAM. 20</b>	14:30	Bivouac avec 2 ânes entre l'ENS du marais de l'Aubette et la RNR de Vigny-Longuesse	p. 38
		<b>DIM. 21</b>	12:00		
	<b>MARAI DU RABUAIS ARRONVILLE</b>	<b>SAM. 20</b>	14:00–17:00	À la recherche des libellules	p. 38
	<b>PARC DU CHÂTEAU AUVERS-SUR-OISE</b>	<b>JEU. 25</b>	20:00–21:00	Conférence : connaître et protéger les chiroptères	p. 39
	<b>PARC DU CHÂTEAU AUVERS SUR OISE</b>	<b>JEU. 25</b>	21:00–22:00	Découverte des chiroptères : observation avec détecteur à ultrason	p. 39
	<b>RÉSERVE NATURELLE RÉGIONALE DU SITE GÉOLOGIQUE DE VIGNY- LONGUESSE   VIGNY</b>	<b>SAM. 27</b>	10:00–12:30	Monde minéral & médecine traditionnelle chinoise	p. 39
	<b>BOIS DU CHESNAY VÉTHEUIL</b>	<b>SAM. 27</b>	14:00–17:00	Le GPS nous lâche, sortons la carte et la boussole !	p. 39

## EN SEPTEMBRE

	<b>BUTTES D'ARTHIES ARTHIES</b>	<b>SAM. 03</b>	14:00–17:00	Des arbres et des hommes : quels bois pour quels usages ?	p. 40
	<b>MUSÉE DE L'OUTIL WY-DIT-JOLI-VILLAGE</b>	<b>SAM. 03</b>	15:00–17:00	Tableaux végétaux	p. 40
	<b>ÉTANG DE VALLIÈRE SANTEUIL</b>	<b>DIM. 04</b>	09:30–12:00	Observons les oiseaux d'eau	p. 40
	<b>RÉSERVE NATURELLE RÉGIONALE DU SITE GÉOLOGIQUE DE VIGNY- LONGUESSE   VIGNY</b>	<b>JEU. 08</b>	14:00–16:00	Spéciale PMR. Découverte du site géologique de Vigny-Longuesse (2 km)	p. 41
					

	MAISON DU DÉPARTEMENT D'ARGENTEUIL <b>ARGENTEUIL</b>	<b>SAM. 10</b>	14:00–16:00	Tout sur la culture du figuier couché et sa drôle de guêpe	p. 41
	BOIS DE MORVAL <b>GUIRY-EN-VEXIN</b>	<b>SAM. 10</b>	14:30–16:30	Bien-être en forêt	p. 41
 	BUTTES DE ROSNE <b>LE HEAULME</b>	<b>DIM. 11</b>	10:00–12:00 14:00–16:00	Ascension géologique au point culminant du Vexin	p. 41
	MAISON DU DOCTEUR GACHET <b>AUVERS-SUR-OISE</b>	<b>MER. 14</b>	14:00–16:00	Les fourmis	p. 42
	MARAI DE BAILLON <b>ASNIÈRES-SUR-OISE</b>	<b>VEN. 16</b>	20:00–22:00	Brame du cerf	p. 42
	ÉTANG DE VALLIÈRE <b>SANTEUIL</b>	<b>DIM. 17</b>	8:30–11:00	Relaxation avec la nature	p. 42
	ÉGLISE DE NUCOURT <b>NUCOURT</b>	<b>DIM. 18</b>	14:30–17:00	Les crésionières de l'Aubette avec un âne de bât (4 km)	p. 42
	BOIS DE MORVAL <b>GUIRY-EN-VEXIN</b>	<b>JEU. 22</b>	11:00–16:30	Biathlon handivalides	p. 43
	MARAI DE BAILLON <b>ASNIÈRES-SUR-OISE</b>	<b>VEN. 23</b>	20:00–22:00	Brame du cerf	p. 43
	BOUCLE DE LA SEINE <b>VÉTHEUIL</b>	<b>SAM. 24</b>	09:30–16:30	Canoë rando sur les boucles de la Seine	p. 43
	FORÊT DE L'HAUTIL <b>JOUY-LE-MOUTIER</b>	<b>SAM. 24</b>	10:00–12:00	Sur la piste des animaux des bois	p. 43
	MAISON DU DOCTEUR GACHET <b>AUVERS-SUR-OISE</b>	<b>SAM. 24</b>	14:00–16:00	Plantes médicinales et savoirs des femmes	p. 44
	ABBAYE DE MAUBUISSON <b>SAINT-OUEN L'AUMÔNE</b>	<b>MER. 28</b>	15:00–17:00	Petites bêtes et petites têtes	p. 44
	MARAI DE BAILLON <b>ASNIÈRES-SUR-OISE</b>	<b>VEN. 30</b>	20:00–22:00	Brame du cerf	p. 44
<b>EN OCTOBRE</b>					
 	RÉSERVE NATURELLE RÉGIONALE DU SITE GÉOLOGIQUE DE VIGNY-LONGUESSE   <b>VIGNY</b>	<b>SAM. 01</b>	10:00–12:00	À l'époque des dinosaures	p. 45
	BUTTES D'ARTHIES <b>MAUDÉTOUR-EN-VEXIN</b>	<b>SAM. 01</b>	14:00–17:00	Les fruits sauvages : régal ou poison ?	p. 45
	CARRIÈRE DES 15 ARPENTS   <b>MÉRIEL</b>	<b>SAM. 01</b>	15:00–18:00	Visite de la carrière souterraine des 15 arpents et de la rivière du vieux moutier	p. 45

	PARC SCHLUMBERGER <b>CORMELLES-EN-PARISIS</b>	<b>DIM. 02</b>	10:00-12:00	Crochets, toiles, affûts, comment chassent les araignées?	p. 46
	MARAIS DE BAILLON <b>ASNIÈRES-SUR-OISE</b>	<b>VEN.07</b>	20:00-22:00	Brame du cerf	p. 46
	ABBAYE DE MAUBUISSON <b>SAINT-OUEN L'AUMÔNE<sup>6</sup></b>	<b>SAM. 08</b>	14:00-16:30	Belles surprises comestibles près de chez nous	p. 4
 	SITE GÉOLOGIQUE DE L'AUVERSIEN <b>AUVERS-SUR-OISE</b>	<b>SAM. 08</b>	10:00-12:00	À la découverte des fossiles	p. 46
 	FORÊT DE L'ISLE-ADAM <b>L'ISLE-ADAM</b>	<b>MER. 11</b>	10:00-12:00	Randonnée marche nordique (10 km)	p. 47
	BOIS DES GARENNES <b>MÉRIEL</b>	<b>SAM. 15</b>	14:00-17:00	De la graine à l'assiette grâce à Dame Nature	p. 47
	BUTTE DE MARINES <b>MARINES</b>	<b>SAM. 15</b>	14:30-17:00	Sur le sentier des châtaigniers avec un âne de bât (4 km)	p. 47
	BOIS DE MORVAL <b>CLÉRY-EN-VEXIN</b>	<b>DIM. 16</b>	14:30-16:30	Sur les traces des animaux sauvages	p. 47
	BOIS DE MORVAL <b>CLÉRY-EN-VEXIN</b>	<b>SAM. 22</b>	10:00-17:00	Quand nature rime avec culture !	p. 48
	FORÊT DE L'HAUTIL <b>JOUY-LE-MOUTIER</b>	<b>SAM. 22</b>	14:00-16:00	Le mystère de l'arbre	p. 48
	BOIS DE LA TOUR DU LAY <b>PARMAIN</b>	<b>DIM. 23</b>	09:30-12:30	Découverte des champignons	p. 48
	VERGER COMMUNAL DE MARINES   <b>MARINES</b>	<b>SAM. 29</b>	10:30-16:30	Atelier jus de pomme	p. 48
<b>EN NOVEMBRE</b>					
	ÉTANG DE VALLIÈRE <b>SANTEUIL</b>	<b>MER. 19</b>	14:30-16:30	Découverte des oiseaux hivernants de l'étang de Vallière	p. 49
	BUTTE DE MARINES <b>MARINES</b>	<b>MER. 26</b>	09:30-12:30	Atelier planter un arbre	p. 49

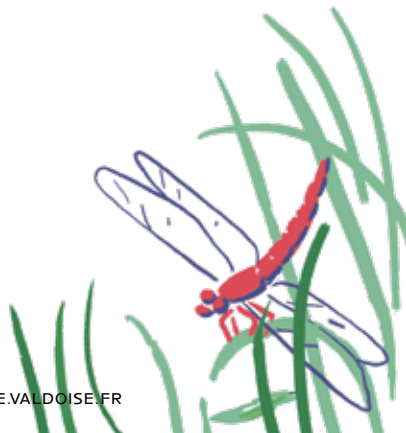

# Le plein de nature EN MARS

14



**DIM. 20 MARS 10:00-17:00**  
**D'UN E.N.S À L'AUTRE,**  
**DE L'ÉTANG DE VALLIÈRE**  
**AU BOIS DE NOISEMENT,**  
**AVEC UN ÂNE (12 KM)**



Ce parcours vous fera emprunter la nouvelle boucle réalisée par le Conseil Départemental du Val d'Oise qui relie deux Espaces Naturels Sensibles que sont l'étang de Vallière et le Bois du Moulin de Noisement. Vous pourrez flâner au pas de l'âne à travers la vallée de la Viosne, ses moulins et ses milieux naturels. Pique-nique tiré du sac.

**Anes en Vexin | 25 pers. | dès 7 ans**

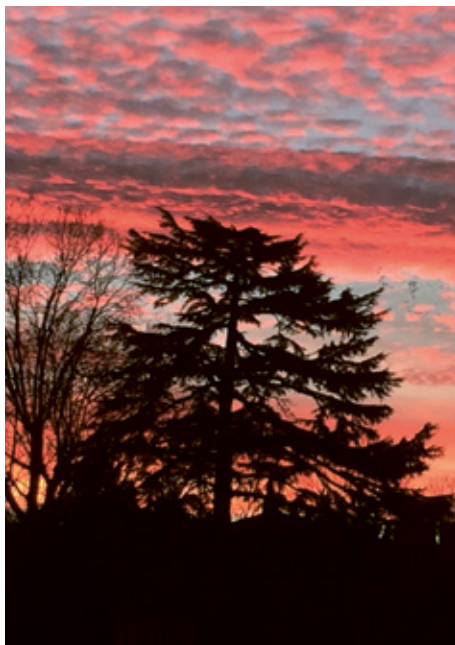

**VEN. 25 MARS 20:00-22:30**  
**SITE GÉOLOGIQUE DE L'AUVERSIEN**  
**AUVERS-SUR-OISE**



**BALADE NOCTURNE À L'ÉCOUTE**  
**DES CHOUETTES (4 KM)**

Quand la nuit tombe, notre vue baisse et les autres sens s'éveillent... Votre guide vous fera découvrir ces nouvelles sensations nocturnes ! Venez découvrir ce site et écouter les espèces qui y vivent : chouettes et autres animaux nocturnes.

**Olgame | 25 pers. | dès 6 ans**





# La politique départementale de protection et valorisation des ESPACES NATURELS SENSIBLES a 20 ans !



**Depuis la mise en place de la politique Espace Naturel Sensible (ENS) il y a 20 ans, le Département du Val d'Oise, la Région Île-de-France et les communes se partagent la capacité d'intervention sur le département, en fonction des enjeux de préservation et du degré de menace.**

## DEUX OUTILS À DISPOSITION DES DÉPARTEMENTS

- **LA TAXE D'AMÉNAGEMENT** qui est une taxe spéciale perçue sur les constructions et les agrandissements de bâtiments. La recette est utilisée notamment pour acquérir des terrains, les aménager, les entretenir et les ouvrir au public.

- **LE DROIT DE PRÉEMPTION** offre la possibilité au Département d'acquérir des terrains, en priorité dans des secteurs naturels et fragiles, au préalable délimités avec les communes concernées, en tant que zones de préemption ENS

## TROIS TYPES D'ENS

sont développés dans le Val d'Oise par le Département, la Région et les communes :

- **L'ENS LOCAL** pour des sites présentant un intérêt écologique local. Le Département du Val d'Oise aide alors les communes pour protéger ces espaces (aides techniques et financières pour l'acquisition, la délégation du droit de préemption, les études initiales et les travaux).

- **L'ENS DÉPARTEMENTAL** pour des sites de taille importante à forte valeur écologique ou paysagère. Le Département du Val d'Oise gère et finance intégralement les travaux de gestion et d'aménagement des sites et l'entretien de ces espaces. Il acquiert ou conventionne les terrains.

- **L'ENS RÉGIONAL** pour des sites de grande taille à forts enjeux sociaux. C'est l'Agence des Espaces Verts (AEV) de la Région Île-de-France qui aménage et gère pour le compte de la Région. Le Département lui délègue si nécessaire son droit de préemption pour les acquisitions puis finance une partie de la gestion courante.



# Journée portes ouvertes

## FORÊT DE L'HAUTIL

SAMEDI 26 MARS

16

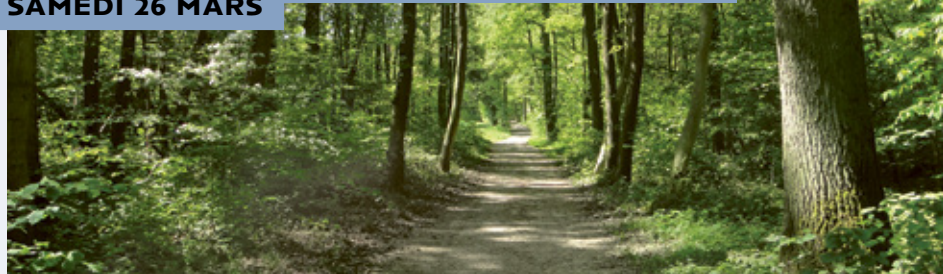

**10:00-12:00**

### INITIATION AU TRAIL (9 KM)

La course à pied en pleine nature, c'est une autre manière de s'immerger dans notre environnement. Ce trail découverte est accessible aux sportifs en herbe comme aux plus aguerris et curieux : un tout nouveau parcours a été concocté pour fêter les 20 ans des Espaces Naturels Sensibles (ENS) et les premiers pas de la Commission Départementale des Espaces, Sites et Itinéraires.

Tous niveaux. Prévoir une tenue adaptée.

**Julien Masson, guide du Vexin**  
dès 16 ans | 12 pers.

**12:45-16:30**

### MONTRE-MOI L'HAUTIL (7 KM)

Décryptage du paysage proche et lointain du plateau de l'Hautil en compagnie d'une paysagiste. Cette randonnée pédestre mêlant initiation au croquis et à la lecture de paysage vous fera prendre de la hauteur !

Randonnée active, quelques côtes vous attendent. Prévoir une tenue adaptée.

**CAUE 95 | départ gare de Maurecourt**  
pour tout âge | 20 pers.

**14:00-16:00**

### KAMICHIBAI : CONTES NATURE EN PAGAILLE

La nature sous toutes ses coutures sera narrée et illustrée au travers d'un théâtre d'image japonais. Minis contes et légendes seront au rendez-vous.

**Association Re-Nait-Sens | dès 6 ans**  
plusieurs sessions au cours de l'après-midi  
au stand | sur réservation et en visite libre.

**14:00-17:00**

### DÉMONSTRATION DE TAILLE DES ARBRES FRUITIERS ET DÉCOUVERTE DE VERGERS CONSERVATOIRES

Accès au verger côté Ferme d'Écancourt.

Échanges participatifs avec Jean-Marc Gumiaux.



**20:00-22:00**

### FRÉQUENCE GRENOUILLES : SUR LES TRACES DES AMPHIBIENS DE LA FORÊT DE L'HAUTIL

Sont-elles toutes sur la même fréquence toutes ces petites bêtes qui coassent à tue-tête ? Venez tendre l'oreille et ouvrir l'œil : suivez grenouilles, crapauds, tritons et salamandres lors de leur période de migration dans le réseau de mares de la forêt de l'Hautil. L'opération nationale « Fréquence Grenouilles » est une opération annuelle de sensibilisation à la préservation des zones humides. Prévoir une tenue adaptée.

**Ferme d'Écancourt | dès 6 ans | 10 pers.**

**BOIS DE MORVAL****DIMANCHE 27 MARS****10:00–16:00****LES INSECTES DU BOIS DE MORVAL**

Règle n°1 : un insecte possède toujours 6 pattes. À partir de ce constat, apprenez à les reconnaître ! Le bois regorge d'insectes en tout genre que vous pourrez observer avec l'aide de spécialistes des insectes, les entomologistes.

**OPIE | dès 4 ans | 15 pers. | 3 sessions sur réservation (11h–12h / 14h–15h / 15h30–16h30) et accueil sur le stand.**

**10:00–16:00****DANS LA PEAU D'UN ARCHER**

Le temps de quelques flèches, précision et concentration seront de rigueur. Ce sport vieux de 10 000 ans se pratique aussi bien en salle qu'en extérieur. Si vous êtes tenté par un essai au sein de la forêt départementale, rendez-vous le 27 mars !

**Les Archers de Guiry | dès 9 ans**

**10:00–16:30****LE BOIS DE MORVAL AU PAS DE L'ÂNE**

L'ânier vous servira de guide et l'âne suivra vos pas. Le bois vous sera présenté dans sa faune et sa flore, ses milieux, tantôt secs, tantôt humides : cet Espace Naturel Sensible n'aura plus de secret pour vous !

**Ânes en Vexin | dès 6 ans | 20 pers. 4 départs sur réservation (10h–11h / 11h30–12h30 / 14h–15h / 15h30–16h30) et en visite libre.**

**10:00–13:00****CROQUER LES LICHENS AU FUSAIN**

Dessiner au naturel ça ne vous a jamais tenté ? À partir de l'observation de lichens, organismes vivants indicateurs de la qualité de l'atmosphère nous vous proposons de créer de fantastiques dessins au fusain.

**Asparagus | pour tout âge | 10 pers.**



**LUN. 28 MARS 14:00–16:30**

RÉSERVE NATURELLE  
RÉGIONALE DE VIGNY-LONGUESSE  
MÉDIATION ASINE



2 ânes pour découvrir le bois des Roches et la carrière (3 km). Découvrir l'âne par les caresses et le brossage : l'animal est au centre de l'approche (médiation animale). La visite du site géologique en compagnie des ânes et leur ânier parfait cette session de connexion aux sens et au monde du vivant. Animation réservée aux personnes atteintes d'un handicap mental.

**Ânes en Vexin & Fédération de Sport  
Adapté 95**

**MER. 30 MARS 14:00–16:00**

BOIS DU CHESNAY  
DÉCOUVERTE DES RAPACES  
DE NOTRE RÉGION



Prédateurs du ciel aux yeux fascinants, les rapaces sont de magnifiques créatures à observer. Volez à leur rencontre pour comprendre leur mode de vie.

**La Sève | dès 6 ans | 15 pers.**



## CHIFFRES CLÉS

**51** Espaces Naturels Sensibles (ENS)  
dont **5** régionaux  
**25** départementaux  
et **21** locaux

**83** communes concernées  
par un ENS en 2022

**4 564 ha** d'ENS tout niveau  
d'enjeu confondu



## ÉTANG DE VALLIÈRE

SAMEDI 2 AVRIL

**9:30–12:00****ENTRE 2 ESPACES NATURELS SENSIBLES À VTT (15 KM)**

Parcourez le Vexin et ses richesses à VTT: vos guides ont préparé un parcours inédit qui vous emmènera entre deux Espaces Naturels Sensibles. En chemin, cressonnières, moulins, lavoirs oubliés et villages vexinois... Conseils et bonnes pratiques en milieux naturels protégés seront aussi de la balade. Niveau débutant.

**Julien Masson, guide du Vexin & Action Form**  
dès 16 ans | 12 pers.

**10:00–17:00****INITIATION À LA PÊCHE**

Avez-vous déjà pratiqué la pêche? Rendez-vous est pris pour découvrir ce sport avec des professionnels. Les milieux aquatiques, les populations de poissons emblématiques du département ainsi que les enjeux de leur protection vous seront présentés.

**Fédération de Pêche du Val d'Oise** |  
dès 7 ans | 15 pers. | 1 session par heure  
sur réservation et en visite libre.

**10:00–17:00****TRESSAGE DE PLANTES SAUVAGES**

Saviez-vous que de nombreuses plantes, arbustes et arbres peuvent être utilisés pour tresser? Vous apprendrez à reconnaître les matières, à glaner des conseils pour bien récolter les végétaux, les transformer et réaliser un objet décoratif, témoignage de cette animation.

**Les fleurs en liberté** | dès 10 ans.

**3 sessions de 10 pers. (10h30–12h / 13h30–15h / 15h30–17h).**

**10:00–17:00****INITIATION AU BALISAGE**

Devenez baliseur d'un jour et testez votre sens de l'orientation et vos connaissances des marquages en empruntant une portion de la toute nouvelle boucle de sports de nature «Entre Coulevre et Viosne».

Présentation de la randonnée pédestre et du travail des baliseurs.

**Comité départemental de randonnée pédestre du Val d'Oise** | dès 10 ans | 20 pers.

**2 sessions de balisage sur réservation (10h30–12h / 14h30–16h) et animations sur le stand.**





# Journée portes ouvertes

20

## RÉSERVE NATURELLE RÉGIONALE DE VIGNY-LONGUESSE

DIMANCHE 3 AVRIL



**10:00–16:30**

### LA RÉSERVE NATURELLE RÉGIONALE AU PAS DE L'ÂNE

L'ânier vous servira de guide et l'âne suivra vos pas. La visite parcourra la réserve, explorera sa faune et sa flore typique, mais aussi sa géologie qui n'aura plus de secret pour vous !

**Olgame | dès 6 ans | 20 pers. | 4 départs sur réservation (10h–11h / 11h30–12h30 / 14h–15h / 15h30–16h30) et en visite libre.**

**10:00–16:30**

### DU RIFIPI À LA CARRIÈRE DE VIGNY

Mais que s'est-il passé à l'affleurement du promontoire à Vigny ? Menez l'enquête, parcourez les sentiers et les différents affleurements de la carrière du bois des Roches de Vigny à la découverte des caractéristiques de la carrière. Équipé d'un petit livret de suivi, déambulez dans le labyrinthe de la carrière, récoltez les indices cachés, déjouez les pièges, résolvez les énigmes, confrontez les avis des géologues, émettez des hypothèses et trouvez ce qu'il s'est passé il y a 60 millions d'années !

**Géomythohumano | dès 10 ans**

**10:00–17:00**

### CRAIE, SILEX ET ART RUPESTRE



Peintures et gravures sont les plus anciens témoignages de l'activité artistique de l'humanité. Que diriez-vous de vous initier à ces arts rupestres ? La carrière de Vigny offre la craie et le silex pour mettre en pratique vos talents préhistoriques : gravez sur du bois, mélangez les pigments végétaux et évadez-vous au gré de vos inspirations et de votre imagination. En chacun de nous sommeille un artiste, alors lancez-vous.

**Le Blaureau des Buttes | pour tout âge**

**4 sessions sur réservation (10h–11h / 11h15–12h15 / 14h–15h / 15h30–16h30) et en visite libre.**

**Et lors de chaque journée « portes ouvertes », un stand du Département vous accueille : conseils, documentations sur les Espaces Naturels Sensibles et activités ludiques sont programmés.**

### ATTENTION

- Pas de pique-nique sur site (Réserve Naturelle).
- Nos amis les chiens ne sont pas autorisés sur la Réserve, même tenus en laisse.



# 21 *Le plein de nature* **EN AVRIL**



**MER. 06 AVRIL 14:00–16:00**  
PARC SCHLUMBERGER  
CORMEILLES-EN-PARISIS  
**LA VIE D'UNE BÛCHE :**  
**JOUER AVEC LES ARBRES!**

Quelle est la contribution des arbres dans le cycle végétal ? La nature n'est pas inerte même en hiver et participe à la vie ! Venez apprendre toutes ses contributions sous forme ludique en jouant avec l'âge des arbres.

**Asparagus | 20 pers. | dès 4 ans**

**JEU. 14 AVRIL 13:30–17:00**  
BOIS DE MORVAL | CLÉRY-EN-VEXIN  
**DÉCOUVERTE D'UN ESPACE**  
**NATUREL SENSIBLE**

À l'aide d'indices et d'une carte, vous partirez à la découverte du bois de Morval, un des 51 Espaces Naturels Sensibles (ENS) du Val d'Oise. Ses milieux, sa faune, sa flore et son patrimoine archéologique seront présentés sur un parcours de 5 à 6 km. Accessible aux PMR (3 véhicules adaptés à réserver).

**Escapade Liberté Mobilité 95 | 10 pers.**  
**tout âge**

**SAM. 16 AVRIL 14:30–17:00**  
BOIS DE LA TOUR DU LAY | PARMAIN  
**MÉSANGE ET COMPAGNIE**

Bleue, charbonnière, huppée... Venez découvrir lors de cette animation la vie des mésanges : les différentes espèces, leur alimentation, leurs cris et chants... L'occasion d'être incollable sur cette espèce commune des jardins.

**LPO Île-de-France | 10 pers. | famille,**  
**dès 6 ans**





**SAM. 23 AVRIL 14:00-16:30**  
**BUTTES D'ARTHIES | ARTHIES**  
**DE BRANCHES EN BRANCHES,**  
**DIVERSITÉ DES ARBRES**  
**ET PREMIÈRES FLORAISSONS**  
**EN PAYS D'ARTHIES (5 KM)**



Ouvrons l'œil, le printemps arrive... Les rameaux se transforment, les bourgeons apparaissent, la floraison des arbres se déroule discrètement. À partir de leur silhouette et à l'aide de devinettes, rébus et autres charades, essayons ensemble de trouver le nom des arbres !

**Les fleurs en liberté | 20 pers. | famille,**  
**dès 6 ans**

**SAM. 23 AVRIL 10:00-12:00**

**LA-ROCHE-GUYON**

**GÉOLOGIE AU PAYS DE LA ROCHE**



En se promenant autour de La Roche-Guyon, qui ne s'est jamais posé ces questions : mais pourquoi la Seine ne coule-t-elle pas en ligne droite ? Comment se sont créées ces boucles ? Ou encore, comment s'est formée cette rangée d'imposants pitons de craie ? Les réponses à ces questions sont un mélange entre la compréhension de la géologie de la craie et le modelage du paysage du Vexin français ces 15 derniers milliers d'années. Nous vous expliquerons tous ces phénomènes naturels à l'aide d'observations de cartes, de roches et de fossiles...

**Unilasalle | 30 pers. | famille, dès 8 ans**





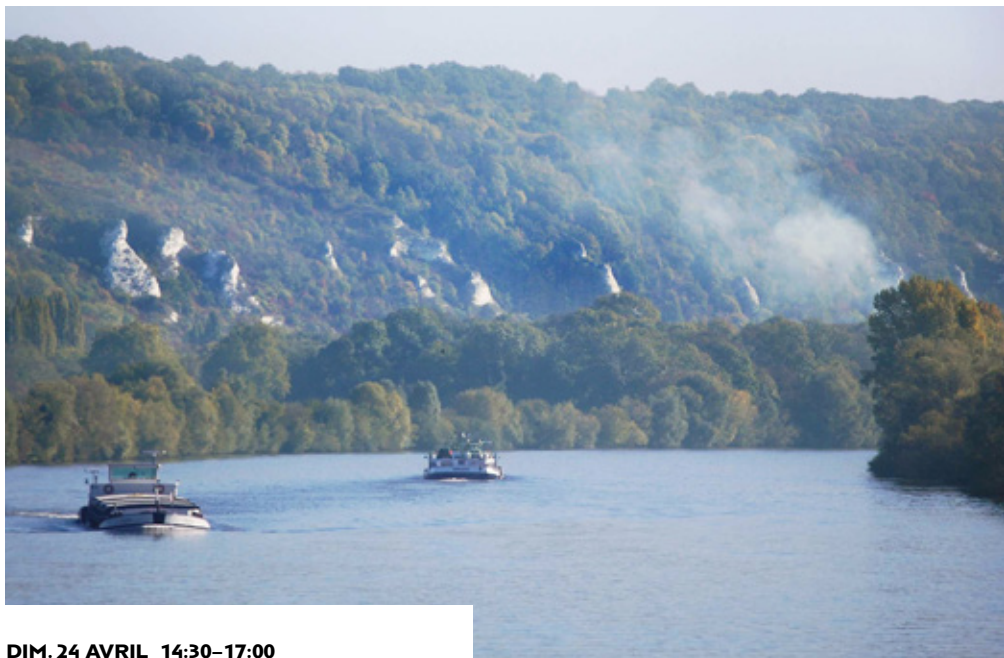

**DIM. 24 AVRIL 14:30–17:00**  
**MAISON DU DOCTEUR GACHET**  
**AUVERS-SUR-OISE**

### **CROQUONS ENSEMBLE LE PAYSAGE**

À vos crayons ! Avec votre guide, vous découvrirez comment croquer votre environnement : dessiner pour observer, dessiner pour se souvenir... Apprendre à lire un paysage et le mettre sur une feuille en 3 coups de crayon, c'est à la portée de tous ! Dégustation aux saveurs du Vexin à la fin de l'atelier.

**Olgame | 25 pers. | famille, dès 6 ans**

**SAM. 30 AVRIL 8:30–12:30**  
**ÉTANG DE VALLIÈRE | SANTEUIL**  
**FORMATION PHOTO PRISES**  
**DE VUES ANIMALIÈRES**  
**À L'ÉTANG DE VALLIÈRE**



Après une marche le long de l'étang de Vallière, nous discernons les différents chants d'oiseaux et évoquons les différentes techniques de prises de vues ornithologiques et animalières. Nous irons à la rencontre des martins pêcheurs, grèbes huppés, canards col-vert et rapaces qui fréquentent le secteur.

**Laurent But | 10 pers. | dès 12 ans**

**SAM. 30 AVRIL 14:00–16:30**  
**SITE GÉOLOGIQUE DU GUÉPELLE**  
**SAINT-WITZ**



### **PLANTES VENUES D'AILLEURS** **ET RENATURATION D'UNE CARRIÈRE** **ANCIENNE**

Comment réhabiliter un site dégradé ? Quelle est la dynamique de colonisation de la végétation ? Dans cette ancienne carrière, nous vous proposons d'en apprendre davantage sur l'origine des plantes exotiques. Un focus sera fait sur les espèces exotiques envahissantes présentes et les moyens de lutte choisis pour préserver la biodiversité végétale.

**Fleurs en liberté | 10 pers. | dès 6 ans**

# Le plein de nature EN MAI



24

**LUN. 02 MAI 14:00–16:30**

BOIS DU MOULIN

DE NOISEMENT | CHARS

## CUISINE SAUVAGE AU PRINTEMPS

Une courte promenade vers les étangs et dans un sentier boisé le long de la Viosne pour découvrir quelques plantes comestibles en s'attachant à définir leur goût si particulier et surtout à ne pas se tromper lors de la cueillette ! Quelques gourmandises vous attendent en fin de balade.

**Flours en liberté | 12 pers.**



**MER. 03 MAI 14:00–16:00**

BOIS DU MOULIN

DE NOISEMENT | CHARS

## BAIN DE FORÊT AU BOIS DU MOULIN DE NOISEMENT

Venez vous ressourcer dans cette nature généreuse et tranquille. Vous serez invité à sentir et à ressentir : les odeurs, les bruits de la forêt, le calme intérieur/extérieur... Ne ratez pas cette occasion d'immersion avec cette balade méditative au Bois du Moulin de Noisement.

**Association Re-naît-sens | 10 pers.**



**SAM. 07 MAI 15:00–17:00**

BOIS DE MORVAL | CLÉRY-EN-VEXIN

## ARBRES COMPAGNONS DE JEUX

Les arbres ont toujours été présents dans la vie de l'Homme, pour se nourrir, se chauffer, se soigner et aussi s'amuser. Cette partie récréative sera développée durant une sortie ludique pour les enfants et leurs parents.

**LM Terra | 10 pers. | dès 5 ans**





**SAM. 7 MAI 10:00 –12:00 et  
14:00–16:00**



**SITE GÉOLOGIQUE DU GUÉPELLE  
SAINT-WITZ**

**FOSSILIFÈRE... FAUT S'Y FAIRE ?  
LE GUÉPELLE, DES COQUILLES  
À TOUS LES ÉTAGES !**

Au travers d'un parcours dans la carrière du Guépelle, nous vous invitons à retracer son histoire et à observer les fossiles présents dans la carrière. À la façon d'un géologue amateur du XIX<sup>e</sup> siècle, vous partirez à la découverte de ses curiosités stratigraphiques, apprendrez comment observer un affleurement, dessiner un log géologique, faire le schéma d'un fossile.

**Géomythohumano | 15 pers.  
famille, dès 10 ans**



**DIM. 08 MAI 09:00–12:00**  
**BOUCLE DE LA SEINE | VÉTHEUIL**  
**CLUEDO CANOË GRANDEUR  
NATURE**



Une sortie nature et sportive, agrémentée d'une enquête à résoudre ! Un tableau de maître a été dérobé dans la pension de famille des PLANCHET. À vous de sillonner le village de Vétheuil, et le bras de Seine à la recherche des indices qui conduiront là où la police a échoué.

**Julien Masson & Action Form | 30 pers.  
famille, dès 8 ans**



**DIM. 08 MAI 14:30–16:30**  
**MUSÉE DE L'OUTIL |**  
**WY-DIT-JOLI-VILLAGE**  
**ENTRONS DANS L'UNIVERS  
DES PLANTES TEXTILES**



Vous découvrirez le savoir-faire ancien lié aux fibres textiles (chanvre, lin et autres plantes) : ses origines, ses cultures, ses outils, sa transformation et ses utilisations traditionnelles locales.

Une exposition de matières fibreuses végétales permettra à chacun de confectionner un « mémo » des fibres.

**Les fleurs en liberté | 20 pers.  
famille, dès 15 ans**



**SAM. 14 MAI 21:15-23:15**

**BUTTES DE ROSNE**

**LE HEAULME**

### **DÉCOUVERTE NOCTURNE DES INSECTES**

La vie des insectes ne s'arrête pas à la nuit tombée. Une fois le soleil couché certains pointent le bout de leurs 6 pattes. Venez rencontrer ces petites bêtes nocturnes autour d'un drap blanc et d'un expert entomologiste.

**Opie | 20 pers. | dès 8 ans**



26



**MAR. 17 MAI 10:00-12:00**

**FORÊT DE MONTMORENCY**

**MONTLIGNON**

**RANDONNÉE MARCHÉ**

**NORDIQUE (10 KM)**

Cette initiation à la marche nordique a été spécialement élaborée pour le public mal-voyant. Une belle occasion d'arpenter le patrimoine valdoisien tout en découvrant une pratique sportive.

**Action Form**



**SAM. 14 MAI 14:30-16:30**

**BOIS DE MORVAL | CLÉRY-EN-VEXIN**

### **À LA DÉCOUVERTE DES PELOUSES SÈCHES DU BOIS DE MORVAL**

Partons à la découverte de cet écosystème préservé grâce à la politique en faveur des Espaces Naturels Sensibles (ENS) du Département. Nous découvrirons en chemin la faune et la flore spécifiques à cette mosaïque de milieux qui fait de ce bois un trésor. Un archéologue du Département vous fera découvrir une sépulture préhistorique : l'allée couverte.

**Ferme d'Écancourt | 20 pers.  
famille, dès 6 ans**





**MER. 18 MAI 14:00-16:00**

PARC DU CHÂTEAU | AUVERS-SUR-OISE  
**ABEILLES SAUVAGES ET AUTRES  
 POLLINISATEURS**

Chez les pollinisateurs, on connaît très bien les abeilles domestiques et pourtant il en existe beaucoup d'autres ! Les papillons, les syrphes, les mouches... Partez à la découverte de ces transporteurs de pollen à l'aide d'un jeu nature au cœur du jardin départemental.

**Opie | 20 pers. | famille, dès 4 ans**

**MER. 18 MAI 14:30-16:30**

BOIS DE LA TOUR DU LAY | PARMAIN  
**LES PAPILLONS DE LA TOUR DU LAY**

Au Bois de la Tour du Lay, les papillons se laissent admirer. Un archéologue du département vous présentera le polissoir, bloc de roche dure ayant servi à polir les haches en pierre à la préhistoire.

**Ferme d'Écancourt | 20 pers. |  
 famille, dès 6 ans**

**VEN. 20 MAI 20:00-22:30**

RÉSERVE NATURELLE RÉGIONALE  
 DU SITE GÉOLOGIQUE  
 DE VIGNY-LONGUESSE | VIGNY  
**DÉCOUVERTE NOCTURNE  
 DE LA RÉSERVE ET DES ANIMAUX  
 QUI Y VIVENT**

Quand la nuit tombe, notre vue baisse et les autres sens s'éveillent. Votre guide vous fera découvrir ces nouvelles sensations nocturnes à la découverte de la Réserve et à l'écoute des animaux qui y vivent. Dégustation aux saveurs du Vexin à la fin de la balade.

**Olgame | 25 pers. | famille, dès 6 ans**

**SAM. 21 MAI 14:00-16:00**

BOIS DU MOULIN DE NOISEMENT  
 CHARS  
**SUR LA PISTE DES ANIMAUX  
 SAUVAGES**

Quoi de mieux qu'une belle balade pour apprendre à lire les indices de présence des animaux sauvages présents dans notre quotidien ? Empreintes, plumes, nids, gîtes, coulées, poils, restes de repas, fèces... Tout un tas de petites choses à connaître pour devenir un vrai pisteur et mieux connaître les animaux sauvages qui nous entourent !

**Biodiversit'up | 20 pers. | famille, dès 6 ans**







**SAM. 21 MAI 14:00–17:00**  
BOIS DES GARENNES | MÉRIEL  
**PLANTES LOCALES  
ET SAVEURS BUISSONNIÈRES**



Bourrache, Achillée millefeuille, Carotte sauvage, Eglantier... Ces noms vous sont peut-être familiers : ces espèces sont toutes comestibles. Le but de cette sortie est d'apprendre à reconnaître facilement les plantes locales communes et de goûter quelques saveurs associées à ces plantes buissonnières.

**CPN Vallée du Sausseron | 20 pers.**  
**dès 8 ans**

**DIM. 22 MAI 14:00–16:00**  
MUSÉE DE L'OUTIL |  
WY-DIT-JOLI-VILLAGE  
**ATELIER: APPRENEZ**



**À RÉALISER VOS VINS DE PLANTES**

Depuis l'Antiquité, les plantes sont utilisées à de nombreuses fins, et notamment en boisson. Vous découvrirez les différentes techniques pour réaliser vos vins de plantes à des fins médicinales ou gustatives : subtilité de couleurs et de saveurs à base de pétales, grappes et sucre. L'atelier propose la confection de la boisson ainsi qu'une dégustation.

**Association Re-naît-sens | 10 pers.**  
**dès 18 ans**

**DIM. 22 MAI 10:00–12:00**  
BOIS DE MORVAL | CLÉRY-EN-VEXIN  
**ET SI GARGANTUA VOUS PARLAIT  
DE GÉOLOGIE ?**

Et si Gargantua vous parlait de géologie ? Ce géant a été repéré un peu partout sur le territoire français, dans la toponymie ou les légendes locales. Sur quelques kilomètres entre Cléry-en-Vexin et Guiry-en-Vexin, votre animatrice spécialisée en géologie vous propose de découvrir les légendes des pierres et mégalithes du Vexin, citées dans l'œuvre de Rabelais. Une autre façon de parler de géologie grâce à la géomythologie.

**Géomythohumano | 15 pers.**  
**famille, dès 8 ans**



**SAM. 28 MAI 15:00–18:00**  
PARKING DU NOUVEAU CIMETIÈRE  
MÉRIEL

### **LA CARRIÈRE SOUTERRAINE DES 15 ARPENTS ET LA RIVIÈRE DU VIEUX MOUTIER**

Le comité départemental de spéléologie vous invite à vous initier au monde souterrain, tant sur les aspects écologiques qu'historiques. De la géologie du massif de l'Isle-Adam, à la découverte des chauves-souris qui vivent sur le site des 15 Arpents ou encore la vie des anciens carriers et les outils utilisés dans les siècles passés en passant par la culture des champignons.

Chaque visiteur doit prévoir des vêtements adaptés (température 10 degrés), une paire de bottes en caoutchouc et 4 piles AA neuves par personne. Un casque avec éclairage est mis à la disposition des visiteurs.

**CDS Val d'Oise | 15 pers. | dès 6 ans**

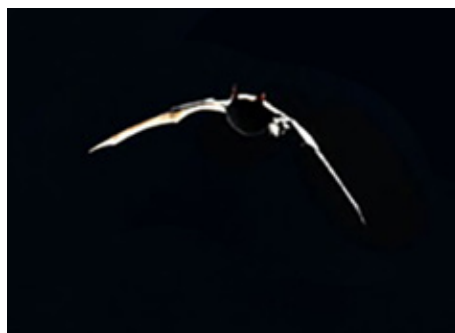

**SAM. 28 MAI 21:30–01:00**  
CÔTEAUX ET VERGERS DE  
SAINT-PRIX | SAINT-PRIX  
**LA NUIT DES INSECTES**

La nuit tous les insectes ne sont pas gris. Immergez-vous d'abord avec les papillons de nuit grâce à une projection en salle. Lors de la balade nocturne, en passant par la forêt, vous écouterez les bruits, rechercherez des vers luisants... Le clou du spectacle sera la rencontre avec les papillons grâce à une lampe attractive, patience recommandée. Possibilité de réaliser des photos sur décors naturels.

**Climax | 20 pers. | dès 12 ans**

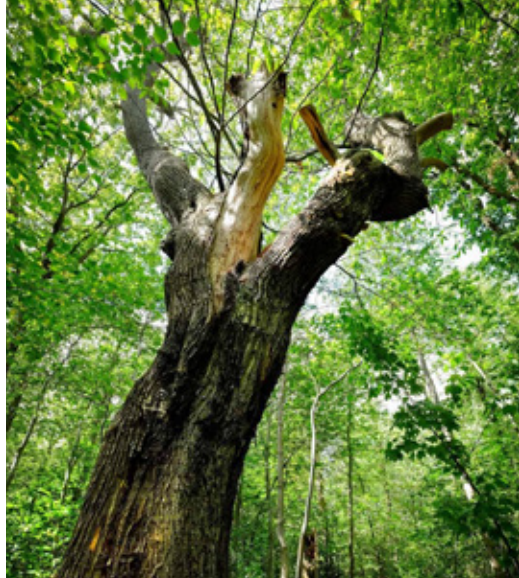

**DIM. 29 MAI 10:00–12:30**  
BUTTE DE MARINES | MARINES  
**RESPIRATION ET QUALITÉ DE L'AIR**



Venez vous informer de l'importance de nos arbres sur la qualité de l'air que nous respirons et notre état physique. Au programme : les outils à la disposition des citoyens pour connaître la qualité de l'air, l'état de la qualité de l'air en Île-de-France et en Val d'Oise puis respiration complète, calmante, dynamisante et cohérence cardiaque.

**Cécile Lainel | 12 pers. | dès 15 ans**

**DIM. 29 MAI 10:00–12:00**  
PLAINE D'ARGENTEUIL | ARGENTEUIL  
**RÉGÉLEZ VOUS DE PLANTES  
QUI SE BROUENT !**

Le Département du Val d'Oise vous donne l'occasion de découvrir la Plaine de Mainville, en attendant sa revalorisation.

Vous ne le savez peut-être pas mais de nombreuses plantes sont comestibles : crues, cuites ou transformées, venez alimenter votre connaissance sur le sujet et vous frotter à leurs saveurs. Les fleurs de bourraches vous rappelleront la saveur de l'huître, les fleurs de lierre terrestre pourront agrémenter vos glaçons, l'ortie vous surprendra par ses bienfaits... De nombreuses autres découvertes vous attendent.

Sortie nature co-animée avec le Conseil d'architecture, d'urbanisme et de l'environnement (CAUE) du Val d'Oise et l'association Asparagus.

**CAUE95/Asparagus | 20 pers. | dès 6 ans**



# Le plein de nature

## EN JUIN

30



### FÊTE DES MARES

**MER. 01 JUIN 14:00–16:00**

MARAIS DU MOULIN NEUF | PRESLES



### LIBELLULES, INCROYABLES PILOTES

Les zones humides abritent une grande diversité d'espèces végétales et animales qui dépendent de ce type de milieu pour effectuer tout ou partie de leur cycle de vie. Zoom sur les Odonates, nom scientifique pour définir les libellules et demoiselles, fascinantes par leurs couleurs et leur capacité de vol qui en font de redoutables prédateurs.

**Association La Sève | 15 pers.**

**famille, dès 4 ans**

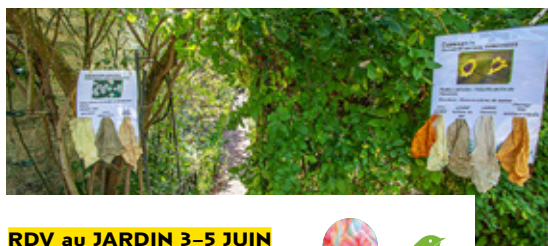

### RDV au JARDIN 3–5 JUIN

**SAM. 04 JUIN 14:00–17:00**

MUSÉE DE L'OUTIL | WY-DIT-JOLI-VILLAGE



EcoJardin

### DÉCOUVERTE DES PLANTES

### TINCTORIALES

Une découverte complète des plantes autrefois utilisées pour la teinture du tissu. Vous parcourrez une exposition sur les plantes tinctoriales puis une visite du jardin et des plantes pouvant être utilisées est prévue. L'animation se termine par une démonstration de teinture avec quelques plantes grâce à des techniques spécifiques : feuilles frappées et peinture au jus de plante.

Chaque participant repartira avec l'empreinte de feuilles qu'il aura réalisée sur un morceau de tissu et des échantillons de laines teintées.

**Climax | 15 pers. | dès 15 ans**

**SAM. 04 JUIN 14:00–16:00**

BOIS DU CHESNAY | VÉTHEUIL



### SHIRIN YOKU

### OU BAIN DE FORÊT

La forêt est un espace permettant une parenthèse pour chacun. Après son voyage d'études scientifiques sur la sylvothérapie version japonaise (shirin yoku), votre guide vous fait découvrir les arbres à la manière nipponne, entre aromathérapie végétale, auto-massage forestier et méditation. Vous repartirez en ayant fait le plein d'énergie.

**LM Terra | 15 pers. | dès 16 ans**

**DIM. 05 JUIN 14:00–17:00**

BOIS DE MORVAL | CLÉRY-EN-VEXIN

### À LA DÉCOUVERTE

### DES ORCHIDÉES SAUVAGES

La France métropolitaine compte plus d'une centaine d'espèces d'orchidées sauvages sur son territoire, dont une trentaine sont présentes dans le Val d'Oise. Le Bois de Morval en accueille nombre d'entre elles. En plus de la découverte de leurs formes si étonnantes, cette sortie sera l'occasion de parler de leur incroyable organisation biologique.

**Randiflora | 15 pers. | dès 6 ans**



**SAM. 11 JUIN 14:00-16:00**  
 ABBAYE DE MAUBUISSON |  
 SAINT-OUEN L'AUMÔNE  
**UNE VIE DE PAPILLON**

Le papillon est un insecte bien connu. Saviez-vous qu'il en existe 70 espèces dans le Val d'Oise? Accompagné d'un entomologiste et de l'Atlas des papillons de jour du Val d'Oise, venez en apprendre plus sur leur répartition, leur écologie et leur vulnérabilité.

**Opie | 20 personnes | famille, dès 4 ans**

**SAM. 11 JUIN 14:00-17:00**  
 BOIS DE MORVAL | CLÉRY-EN-VEXIN  
**TONTE ET FILAGE DE LA LAINE**

Comment entretenir les milieux naturels tout en préservant la biodiversité grâce aux moutons? La gestion des milieux naturels par l'éco-pâturage est une action mise en œuvre sur certains Espaces Naturels Sensibles (ENS) du Département. La Ferme des Puits vous présentera le métier de berger ainsi que les bénéfices et l'utilité de l'éco-pâturage. Vous assisterez à des démonstrations des actions de tonte et de filage de laine.

**Ferme des puits | 20 pers. (plusieurs sessions dans l'après-midi) | pour tout âge**



**SAM. 11 JUIN 15:00-17:00**  
 MARAIS DU MOULIN NEUF | PRESLES  
**ARBRISTOIRE! CONTE  
 ET BOTANIQUE POÉTIQUE**



Balade botanique contée. Sous un arbre ou au milieu des herbes folles, écoutez avec l'oreille rêveuse, les secrets des plantes gardiennes du Marais du Moulin Neuf. Randonnées d'histoires naturelles où conte, poésie et botanique dialoguent pour un voyage entre réalité et imaginaire.

**Muziconte Nature | 20 pers. | famille, dès 6 ans**



**DIM. 12 JUIN 14:00-17:00**  
 PARC DU CHÂTEAU | AUVERS-SUR-OISE  
**ESCAPE GAME À AUVERS-SUR-OISE**

Venez participer à un escape game, un jeu de piste immersif dans la ville des impressionnistes! 4 km à travers les ruelles d'Auvers-sur-Oise pour résoudre une énigme, au départ et à l'arrivée du parc du château.

**Action Form | 20 pers. | dès 12 ans**

**MER. 15 JUIN 14:00-16:00**  
 MARAIS DE BOISSY-MONTEROULT  
 BOISSY-L'AILLERIE  
**LE PETIT PEUPLE DES MARES**



Elles nagent, elles flottent, elles volent, les petites bêtes du peuple de la mare sont nombreuses. Penchez-vous de plus près sur ces milieux qui regorgent de vie. Une activité familiale et ludique pour approcher le monde aquatique et mieux comprendre les richesses et l'intérêt des zones humides. N'oubliez pas de chauffer vos plus belles bottes.

**Association La Sève | 15 pers. | dès 6 ans**



**SAM. 18 JUIN 10:00–12:00**  
RÉSERVE NATURELLE RÉGIONALE  
DU SITE GÉOLOGIQUE  
DE VIGNY-LONGUESSE | LONGUESSE  
**À L'ÉPOQUE DES DINOSAURES**



Lors des 100 derniers millions d'années, la mer est venue, à plusieurs reprises, dans le Vexin français. Elle a laissé derrière elle de nombreux coquillages fossilisés et emprisonnés dans les roches calcaires. Sur ce site, les géologues ont étudié différentes strates pour mieux appréhender cette partie de l'histoire de la Terre. Venez découvrir les mystères géologiques et comprendre la disparition des dinosaures.

**Unilasalle | 20 pers. | pour tout âge**

**SAM. 18 JUIN 11:00–12:00**  
BOIS DU MOULIN DE NOISEMENT  
CHARS  
**JOUE, CHERCHE ET TROUVE  
DANS LA NATURE**



Une activité spécialement conçue pour les tous petits. En plus de développer l'attention visuelle, cet atelier en forêt est idéal pour développer le langage, tout en s'amusant dans cet Espace Naturel Sensible (ENS) d'intérêt départemental.

**Association Re-naît-sens | 10 pers. | de 3 à 6 ans**

**SAM. 18 JUIN 14:00–16:00**  
LE VIVRAY | SAINT-MARTIN-DU-TERTRE  
**LIBELLULES ET COMPAGNIE**



Profitons de la sortie de l'Atlas des Odonates du Val d'Oise pour aller à la rencontre aérienne mais aussi aquatique des libellules et demoiselles ! Ces insectes regorgent de couleurs et de comportements fascinants. Un exemplaire de l'atlas vous sera fourni et vous permettra de poursuivre l'exploration après l'animation.

**Opie | 20 pers. | famille, dès 4 ans**

**DIM. 19 JUIN 14:00–17:00**  
FORÊT DE L'ISLE-ADAM | L'ISLE-ADAM  
**RANDONNÉE MARCHÉ  
NORDIQUE)**



Dérivée du ski de fond, la marche nordique est une pratique qui favorise l'équilibre, la synchronisation des mouvements et du souffle. Elle permet d'aller plus vite et souvent plus loin que la marche classique et la randonnée. C'est en forêt de L'Isle Adam que vous ferez vos premiers pas en compagnie des bâtons (fournis).

**Action Form | 20 pers. | dès 14 ans**



**MER. 22 JUIN 10:00–12:00**  
BOIS DU PLESSIS-LUZARCHES |  
PLESSIS-LUZARCHES  
**RENCONTRE AVEC LE VER DE TERRE**



Savez-vous que, même au XXI<sup>e</sup> siècle, aucun engin ne travaille la terre aussi bien que les vers de terre ? Plongez dans le monde présent sous vos pieds et découvrez les services rendus 24h sur 24h par le ver de terre et tous ces organismes invisibles. De vrais architectes du sol !

**Association La Sève | 15 pers.  
famille, dès 6 ans**



**VEN. 24 JUI** 21:30-23:30  
 MARAIS DE BOISSY-MONTGEROULT  
 BOISSY-L'AILLERIE



**LA NUIT TOUTES LES CHAUVES-  
 SOURIS SONT DE SORTIE**

Une sortie nocturne pour découvrir le monde méconnu des maîtresses de la nuit : les chauves-souris ! À la tombée de la nuit en forêt, venez les écouter et tenter de les observer : c'est l'heure du repas pour elles, vous aurez peut-être la chance d'être témoin de leurs talents de chasseuses hors pair.

**Ferme d'Écancourt | 10 pers. |  
 famille, dès 7 ans**



**SAM. 25 JUI** 15:00-17:00

MUSÉE DE L'OUTIL  
 WY-DIT-JOLI-VILLAGE



**ENQUÊTE BOTANIQUE**

Une valise a été retrouvée au Muséum national d'Histoire naturelle, dans l'ancien cabinet d'Antoine de Jussieu, médecin botaniste du XVIII<sup>e</sup> siècle. Dans cette valise, il y a tous les indices pour trouver le nom d'une plante miraculeuse qui soignerait notamment du paludisme. À travers un jeu d'enquête collaboratif, abordez de façon ludique les notions de botanique ! Faites preuve d'observation, de réflexion, d'ingéniosité, voire d'imagination pour répondre aux énigmes. Revisitez l'architecture des fleurs, jouez à reconnaître les plantes sauvages, découvrez les différents modes de reproduction des plantes, plongez dans leurs milieux naturels... Déchiffrez le nom de cette plante médicinale qui peut sauver des vies puis partez à la découverte des plantes sauvages médicinales et culinaires du jardin du Musée de l'Outil.

**Muziconte Nature | 25 pers. | dès 11 ans**

**SAM. 25 JUI** 10:00-12:00

SITE GÉOLOGIQUE DE L'AUVERSIEN  
 AUVERS-SUR-OISE



**À LA DÉCOUVERTE DES FOSSILES**

À Auvers-sur-Oise, la géologie est présente partout. Elle est visible à la fois en plein cœur de la ville (où des entrées d'anciennes carrières souterraines s'intercalent entre les petites maisons) mais aussi sur le plateau (où une ancienne carrière se cache au milieu d'un bois). Venez découvrir cette ancienne sablière, connue pour sa richesse en fossiles marins : coquillages, coraux, dents de requins...

**Unilasalle | famille, à partir de 8 ans**

**DIM. 26 JUI** 14:00-17:00

CERGY-LE-HAUT

**BALADE GÉOLOGIQUE  
 À CERGY-PONTOISE**

Cergy-Pontoise occupe un site naturel exceptionnel que nous vous proposons d'explorer. Depuis la butte de l'Hautil aux rives de l'Oise, en passant par le plateau de l'Axe Majeur et la vallée de Puiseux, traversez près de 20 millions d'années d'histoire géologique. Pour nous aider, des maquettes géologiques du territoire, imprimées en 3D, seront utilisées. Parcourez les terrains entre lignes de sources, mécanisme d'érosion et carrières, à la découverte de la géologie de ce secteur du Bassin de Paris. Une formidable occasion de mieux connaître la ville nouvelle. Cette balade vous est proposée exceptionnellement dans le cadre des Sorties nature en Val d'Oise. La balade et les maquettes ont été conçues par CY Cergy Paris Université dans le cadre du projet U-Maker.

**Géomythohumano | 15 pers. | dès 8 ans**



# Le plein de nature EN JUILLET

34



**SAM. 02 JUILLET 10:00–12:00**

FORÊT DE L'HAUTIL | JOUY-LE-MOUTIER

## LES REPTILES: QUI SONT-ILS ?

Ces animaux à sang froid, encore méconnus du grand public, ont une grande importance écologique. Venez en apprendre davantage sur leur mode de vie et vous aurez peut-être la chance de croiser un reptile sur un mur de pierre en train de prendre un bain de soleil !

**Ferme d'Écancourt | 20 pers. | dès de 5 ans**



**SAM. 02 JUILLET 14:00–17:00**

BOIS DU MOULIN DE NOISEMENT

CHARS

## DE LA ZONE HUMIDE À LA PELOUSE SÈCHE, À CHAQUE MILIEU SA FLORE

Entre exigences de luminosité, préférences d'acidité du sol et besoins d'humidité, les espèces végétales ne se laissent pas pousser n'importe où ! Mais qui se ressemble s'assemble et dans des conditions similaires, on trouvera les mêmes plantes. C'est ce que l'on appelle les associations végétales. Dans cet Espace Naturel Sensible (ENS), vous pourrez observer des associations très diverses qui dessinent des paysages très contrastés.

**Randiflora | 15 pers. | dès 9 ans**



**DIM. 03 JUILLET 14:00–16:00**

PARC DU CHÂTEAU

AUVERS-SUR-OISE

## ATELIER PEINTURE VÉGÉTALE POUR LES TOUS PETITS

Un moment ludique et sensoriel pour partager en famille les usages des végétaux. Vos enfants se régaleront à dessiner comme à manger les légumes, tout est bio ! Ils révéleront ainsi leurs talents artistiques tout en s'amusant.

**Association Re-naît-sens | 10 pers.**

**de 3 à 6 ans**

**DIM. 03 JUILLET 14:00–18:00**

BOIS ET MARAIS DU GOUY

LUZARCHES

## FORMATION PHOTO ET RANDONNÉE NATURE (3 KM)

Entre zone humide, pré, verger et forêt, cette boucle de 3 km à travers la vallée d'Hérivaux dévoilera ses paysages. Des arrêts permettront d'observer la faune et la flore, notamment les différentes essences d'arbres de la forêt. Les techniques de prises de vues animalières seront aussi abordées, afin de tenter d'immortaliser les habitants de ces milieux.

**Laurent But | 10 pers. | dès 15 ans**







**VEN. 08 JUILLET 20:00–22:00**  
BOIS DE LA TOUR DU LAY | PARMAIN  
**GRANDE FAUNE DU VEXIN FRANÇAIS**

Chevreaux, sangliers... appréciez la grande faune du Vexin français et son rôle dans l'écosystème. Ces animaux souvent rencontrés furtivement, au hasard d'une promenade ou à partir de postes d'observations, n'auront plus de secret pour vous.

**Ficif | 20 pers. | à partir de 6 ans**

**SAM. 09 JUILLET 14:00–17:00**  
MARAIS DU MOULIN NEUF  
PRESLES

**À LA DÉCOUVERTE DES PLANTES SAUVAGES TOUTES MÉDICINALES**

Promenade en bordure de la forêt et autour des marais afin de découvrir la richesse floristique de ce lieu magique. L'allée couverte de la Pierre Turquoise n'est pas là par hasard ! Durant cette promenade, vous découvrirez les plantes sauvages qui soignent et font de ce lieu apaisant un endroit formidable.

**À l'écoute de la nature | 25 pers. | dès 6 ans**



**SAM. 09 JUILLET 14:30–16:30**  
BUTTE DE MARINES | MARINES  
FORMATION D'UN PAYSAGE,  
RACONTER LES BUTTES  
DE MARINES AUTREMENT



Pourquoi un site est-il classé Espace Naturel Sensible (ENS) ? A l'occasion d'une balade de 5 à 6 km sur les buttes de Marines, vous appréhendez un site au fil du temps. Avec cartes et autres documents anciens, vous reconstituerez les panoramas du passé. Votre guide vous expliquera ce qui justifie le classement d'un site et les actions de préservation des milieux qui l'accompagnent.

**Les fleurs en liberté | 20 pers. | dès 10 ans**



**DIM. 10 JUILLET 15:00–17:00**  
PARC SCHLUMBERGER  
CORMEILLES-EN-PARISIS  
**TABLEAUX VÉGÉTAUX**

Créez une œuvre végétale à partir des trésors qui nous entourent : fleurs, fruits, graines, bourgeons, écorces, minéraux... Une occasion de se relier aux richesses de la nature et à nous-mêmes. Une expérience créative et sensorielle qui permet de faire de la botanique amusante, voire d'imaginer une histoire à partir de vos tableaux végétaux !

**Muziconte Nature | 20 pers. | pour tout âge**



**MER. 13 JUILLET 9:00-12:00**  
 SAINT-CLAIR-SUR-EPTE  
**DÉCOUVERTE NATURA 2000**  
**EN KAYAK**



Accompagnés d'un guide du Vexin français, naviguez sur cette sublime rivière en zone protégée qu'est l'Epte. Vous serez sensibilisés à la fragilité de ce milieu et goûterez au plaisir du kayak aux portes de la Normandie. Vous aurez ainsi accès à des paysages de la vallée invisibles par d'autres moyens, de quoi se sentir privilégiés ! Prérequis : savoir nager.

**Canoepte | 12 pers. | famille, dès 12 ans**

**SAM. 16 JUILLET 10:00-17:00**  
 BOUCLE INTER ENS| CHARS  
**ENTRE VALLÉE ET PLATEAU...**  
**DÉCOUVERTE DE LA DIVERSITÉ**  
**DES PAYSAGES EN VEXIN**



Le plateau du Vexin français est traversé par des vallées humides et ombragées. De ces vallées aux pelouses sèches et ensoleillées, s'épanouissent une flore et une faune diversifiées. Cette variété de ressources a permis à l'Homme de s'y installer très tôt. Il y a imprimé sa marque, des temps préhistoriques à nos jours. C'est à la découverte de ce patrimoine, par différentes approches, que nous consacrerons cette journée par une boucle du Moulin de Noisement à l'Etang de Vallière.

**Le blaieau des Buttes | 20 pers. | famille**



**SAM. 23 JUILLET 10:00-12:30**  
 SITE GÉOLOGIQUE DE L'AUVERSIEN  
 AUVERS-SUR-OISE  
**APPROCHE GÉOLOGIQUE D'AUVERS-**  
**SUR-OISE ET DÉCOUVERTE DE LA**  
**CARRIÈRE AUX COQUILLAGES (5 KM)**



Votre guide vous propose une approche géologique d'Auvers-sur-Oise et la découverte de la carrière aux coquillages, ancienne sablière où les coquillages et les coraux étaient rois.

**Olgame | 25 pers. | dès 6 ans**



**DIM. 31 JUILLET 10:00-12:30**  
 FRAYÈRE À BROCHET | L'ISLE ADAM  
**L'HOMME, L'OISE ET LES POISSONS**

La fédération du Val d'Oise pour la Pêche et la Protection du Milieu Aquatique vous propose une découverte de l'Oise, de ses usages et de sa biodiversité. Venez découvrir les transformations qu'elle a subies et les conséquences que cela a engendré sur les populations de poissons, ainsi que les aménagements (frayère, pouponnière à alevins...) mis en place pour permettre à toutes ces espèces (dont le brochet) de recoloniser leur rivière.

**Fédération de pêche du Val d'Oise**  
**20 pers. | dès 7 ans**

# 37 Le plein de nature EN AOÛT



**MER. 03 AOÛT 9:00–12:00**

SAINT-CLAIR-SUR-EPTE

## **DÉCOUVERTE NATURA 2000 EN KAYAK**

Accompagnés d'un guide du Vexin français, naviguez sur cette sublime rivière en zone protégée qu'est l'Epte. Vous serez sensibilisés à la fragilité de ce milieu et goûterez au plaisir du kayak aux portes de la Normandie. Vous aurez ainsi accès à des paysages de la vallée invisibles par d'autres moyens, de quoi se sentir privilégiés ! Prérequis : savoir nager.

**Canoepte | 12 pers. | famille, dès 12 ans**



**NUIT DES ÉTOILES 5-6 AOÛT**

**VEN. 05 AOÛT 22:00–00:00**

BOIS DE MORVAL | GUIRY-EN-VEXIN

## **RANDONNÉE CÉLESTE**

Le public et l'animateur rejoindront la clairière près de l'allée couverte en suivant le tracé du sentier de randonnée, l'occasion de s'habituer à l'écosystème crépusculaire. Arrivé au point d'observation du ciel, le public observera ensuite le ciel à l'œil nu et grâce à des jumelles. Grâce à l'animateur, il s'initiera à la lecture du ciel nocturne et à la science qu'est l'astronomie.

Pour terminer, les randonneurs seront plongés dans l'obscurité et le silence, pour écouter la faune nocturne et peut-être réussir à l'observer.

**Planète sciences Île-de-France |**

**15 pers. | dès 6 ans**

**SAM. 06 AOÛT 14:00–17:00**

MARAIS DE BOISSY-MONTGEROULT |

BOISSY-L'AILLERIE

## **FLEURS DES RIVIÈRES**

Venez découvrir les fleurs dans la vallée de la Viosne, des plus petites aux plus grandes, vous serez séduits par leur diversité de formes, de couleurs, de goûts et d'odeurs. Nous suivrons le cours d'eau où s'épanouit une flore des plus diversifiées qui ne demande qu'à être découverte pour votre plus grand plaisir.

**Le blaireau des Buttes | 20 pers. | dès 6 ans**





**SAM. 06 AOÛT 22:00-00:00**  
BOIS DE MORVAL | GUIRY-EN-VEXIN  
**RANDONNÉE CÉLESTE**

Le public et l'animateur rejoindront la clairière près de l'allée couverte en suivant le tracé du sentier de randonnée, l'occasion de s'habituer à l'écosystème crépusculaire. Arrivé au point d'observation du ciel, le public observera ensuite le ciel à l'œil nu et grâce à des jumelles. Grâce à l'animateur, il s'initiera à la lecture du ciel nocturne et à la science qu'est l'astronomie.

Pour terminer, les randonneurs seront plongés dans l'obscurité et le silence, pour écouter la faune nocturne et peut-être réussir à l'observer.

**Planète sciences Île-de-France**  
**15 pers. | dès 6 ans**

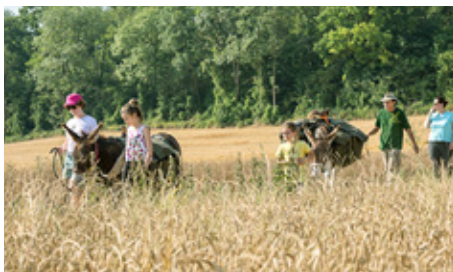

**SAM. 20 AOÛT 14:30**

**DIM. 21 AOÛT 12:00**

MARAI DE L'AUBETTE  
ET RNR VIGNY-LONGUESSE



**BIVOUAC AVEC 2 ÂNES ENTRE  
L'ENS DU MARAIS DE L'AUBETTE  
ET LA RNR DE VIGNY-LONGUESSE**

Une micro aventure made in Val d'Oise : découvrir la randonnée avec des ânes de bât et partager une soirée et une nuit autour d'un feu de camp. Vous découvrirez la vallée de l'Aubette de Meulan au rythme des ânes en passant par le marais classé ENS et la réserve naturelle régionale du site géologique de Vigny-Longuesse. Les ânes portent les bagages des participants.

**Olgame | 10 pers. | famille, dès 8 ans**

**MER. 17 AOÛT 09:00-12:00**

ESPLANADE DE VÉTHEUIL  
VÉTHEUIL



**REFLETS IMPRESSIONNISTES  
EN CANOÛS**

À bord de canoës type canadien, venez découvrir le petit bras de la Seine qui a su inspirer Claude Monet. Ses charmes cachés le long des coteaux calcaires s'offriront à vous, dépaysement et quiétude garantis. Une opportunité de mêler sport et culture en Val d'Oise.

**Julien Masson | 20 pers. | dès 12 ans**

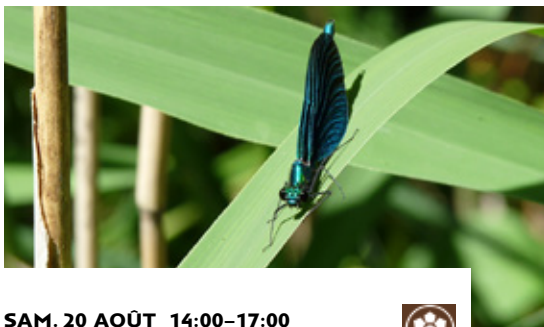

**SAM. 20 AOÛT 14:00-17:00**

MARAI DU RABUAIS  
ARRONVILLE



**À LA RECHERCHE DES LIBELLULES**

Les libellules fascinent les petits et les grands par leurs couleurs, leur délicatesse, leur élégance en vol... Mais sait-on vraiment comment vivent les libellules? Quelles sont les grandes familles? Le marais est un lieu privilégié pour observer les libellules qui restent presque toujours à proximité d'un point d'eau pour se nourrir, se reproduire et chasser.

**Randiflora | 15 pers. | dès 7 ans**

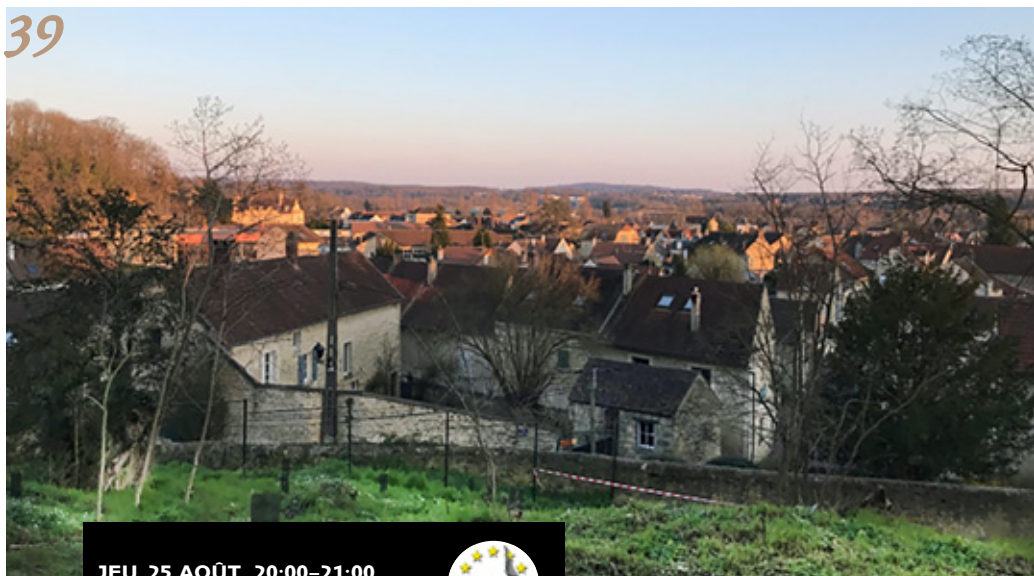

**JEU. 25 AOÛT 20:00–21:00**

PARC DU CHÂTEAU |

AUVERS-SUR-OISE

**CONFÉRENCE: CONNAÎTRE  
ET PROTÉGER LES CHIROPTÈRES**



Une soirée, deux ambiances : en écho à la nuit internationale de la chauve-souris.

Une conférence pour vous présenter les mœurs de ces mammifères méconnus et casser les idées reçues. À combiner si vous le souhaitez avec la découverte des chauves-souris sur le terrain !

**Comité départemental de spéléologie 95**  
**15 pers. | dès 10 ans**

**JEU. 25 AOÛT 21:00–23:00**

PARC DU CHÂTEAU | AUVERS-SUR-OISE

**DÉCOUVERTE DES CHIROPTÈRES:  
OBSERVATION AVEC DÉTECTEUR  
À ULTRASON**

Une soirée, deux ambiances : tout proche de la nuit internationale de la chauve-souris. Une sortie nocturne pour découvrir le monde méconnu des maîtresses de la nuit : les chauves-souris. À la tombée de la nuit aux abords du parc du Château d'Auvers-sur-Oise, venez les écouter et tenter de les observer : c'est l'heure du repas pour elles, vous aurez peut-être la chance d'être témoin de leurs talents de chasseuses hors pair.

**Comité départemental de spéléologie 95**  
**15 pers. | pour tout âge**

**SAM. 27 AOÛT 10:00–12:30**

RÉSERVE NATURELLE RÉGIONALE  
DU SITE GÉOLOGIQUE

DE VIGNY-LONGUESSE | VIGNY

**MONDE MINÉRAL & MÉDECINE  
TRADITIONNELLE CHINOISE**



Découvrez ou redécouvrez la réserve naturelle régionale tout en profitant des nombreux bienfaits de la nature. La balade sera entrecoupée de moments d'enseignement à l'automassage.

**Cécile Lainel | 12 pers. | dès 15 ans**

**SAM. 27 AOÛT 14:00–17:00**

BOIS DU CHESNAY | VÉTHEUIL

**LE GPS NOUS LÂCHE, SORTONS  
LA CARTE ET LA BOUSSOLE!**



Le randonneur prudent aura pris soin de glisser dans son sac une carte et une boussole, même s'il utilise un GPS. Savez-vous lire une carte IGN et utiliser une boussole ? C'est là le but de cette animation : apprendre à utiliser ces deux outils qui ne nécessitent ni piles ni batteries. Les cartes et les boussoles sont fournies pour l'animation.

**Randiflora | 10 pers. | dès 9 ans**



# Le plein de nature EN SEPTEMBRE

40



**SAM. 03 SEPTEMBRE 14:00–17:00**

BUTTES D'ARTHIES | ARTHIES

## DES ARBRES ET DES HOMMES : QUELS BOIS POUR QUELS USAGES ?

Si la plupart des forêts françaises ont été volontairement plantées et font l'objet de tant d'attentions, c'est que le bois est une ressource importante pour les activités humaines.

Au fil de la balade, nous verrons quels sont les principaux usages des essences d'arbres que nous rencontrerons. Ce sera également l'occasion de présenter les critères qui permettent de les reconnaître.

**Randiflora | 15 pers. | dès 9 ans**



**SAM. 03 SEPTEMBRE**

**15:00–17:00**

MUSÉE DE L'OUTIL

WY-DIT-JOLI-VILLAGE

## TABLEAUX VÉGÉTAUX

Créez une œuvre végétale à partir des trésors qui nous entourent : fleurs, fruits, graines, bourgeons, écorces, minéraux... Une occasion de se relier aux richesses de la nature et à nous-mêmes. Une expérience créative et sensorielle qui permet de faire de la botanique amusante, voire d'imaginer une histoire à partir de vos tableaux végétaux !

**Muziconte Nature | 20 pers. | pour tout âge**



**DIM. 04 SEPTEMBRE 09:30–12:00**

ÉTANG DE VALLIÈRE | SANTEUIL

## OBSERVONS LES OISEAUX D'EAU

Grèbes, foulques, cormorans ou encore canards, venez observer et identifier les espèces qui vivent sur l'étang de Vallière avec un ornithologue.

**LPO Île-de-France | 15 pers. | famille, dès 6 ans**



### JEU. 08 SEPTEMBRE

14:00–16:00

RÉSERVE NATURELLE

RÉGIONALE DU SITE GÉOLOGIQUE

DE VIGNY-LONGUESSE | VIGNY

**DÉCOUVERTE DU SITE GÉOLOGIQUE**

**DE VIGNY-LONGUESSE SPÉCIALE**

PMR (2 KM)

C'est avec un parcours adapté aux personnes à mobilité réduite qu'un guide du Vexin français vous fera découvrir ce site exceptionnel. Témoins du passé géologique de la région parisienne, vous plongerez au cœur de cet ancien récif corallien.

**Olgame | 20 personnes**



### SAM. 10 SEPTEMBRE 14:30–16:30

BOIS DE MORVAL | GUIRY-EN-VEXIN

**BIEN-ÊTRE EN FORÊT**

La forêt est un espace permettant une parenthèse. Après son voyage d'études scientifiques sur la sylvothérapie version japonaise (shirin yoku), votre guide vous fait découvrir les arbres à la manière nipponne, entre aromathérapie végétale, auto-massage forestier et méditation. Vous repartirez en ayant fait le plein d'énergie.

**Im terra | 15 pers. | dès 12 ans**

### SAM. 10 SEPTEMBRE 14:00–16:00

MAISON DU DÉPARTEMENT D'ARGENTEUIL  
ARGENTEUIL

**TOUT SUR LA CULTURE DU FIGUIER  
COUCHÉ ET SA DRÔLE DE GUÊPE**

Grâce aux dessins amusants de Jean-Étienne Delacroix, la culture du figuier couché est un patrimoine culturel et naturel d'Argenteuil qui mérite l'attention. Les fruits du figuier n'en sont pas, vous en saurez bientôt plus !

**Asparagus | 20 pers. | dès 8 ans**

### DIM. 11 SEPTEMBRE

10:00–12:00 / 14:00–16:00

BUTTES DE ROSNE | LE HEAULME

**ASCENSION GÉOLOGIQUE  
AU POINT CULMINANT DU VEXIN**

Sur les pentes des Buttes de Rosne, apprenez à lire un paysage et à en comprendre son histoire géologique. Trouvez-vous le point culminant de l'Île-de-France ? N'oubliez pas votre brochure pour faire valider le parcours de géologie !

**Géomythohumano | 15 pers.  
famille, dès 7 ans**



**MER. 14 SEPTEMBRE 14:00-16:00**

MAISON DU DOCTEUR GACHET |

AUVERS-SUR-OISE

### LES FOURMIS

La fourmi est familière à tous, même aux plus jeunes, mais la connaît-on vraiment ? On la dit travailleuse mais est-ce bien vrai ? Un entomologiste vous propose de découvrir tous les secrets des fourmis d'ici et d'ailleurs.

**Opie | 20 pers. | famille, dès 4 ans**



**SAM. 17 SEPTEMBRE 8:30-11:00**

ÉTANG DE VALLIÈRE | SANTEUIL

### RELAXATION AVEC LA NATURE

Venez expérimenter les vertus apaisantes de la nature sur notre corps et notre esprit. La balade sera entrecoupée de moments méditatifs et de pratique de relaxation corporelle facilement reproductibles.

**Cécile Lainel | 12 pers. | dès 15 ans**



### JOURNÉES DU PATRIMOINE 17-18 SEPT.

**DIM. 18 SEPTEMBRE 14:30-17:00**

ÉGLISE DE NU COURT | NUCOURT

### LES CRESSONIÈRES DE L'AUBETTE AVEC UN ÂNE DE BÂT (4 KM)

Cette balade alliant nature et patrimoine vous propose un retour aux sources de l'Aubette où s'est développée au XIX<sup>e</sup> siècle la culture du cresson. Accompagné par votre guide et son âne, vous partirez à la découverte du patrimoine des environs de Nucourt. Présentation et préparation de l'âne avant la balade. Les agents des Archives départementales vous présenteront les spécificités des éléments bâtis.

**Ânes en Vexin | 25 pers. | famille, dès 6 ans**



**VEN. 16 SEPTEMBRE 20:00-22:00**

MARAIS DE BAILLON

ASNIÈRES-SUR-OISE

### BRAME DU CERF

La fin de l'été sonne l'heure du brame du cerf. Temps fort du calendrier de l'amoureux de la nature, une soirée exceptionnelle pour mieux connaître cet animal emblématique est proposée avec un spécialiste afin de l'écouter sans dérangement.

**Ficif | 20 pers. | dès 6 ans**







**JEU. 22 SEPTEMBRE 11:00-16:30**  
BOIS DE MORVAL | GUIRY-EN-VEXIN  
**BIATHLON HANDIVALIDES**



Venez-vous initier à ce nouveau sport de pleine nature, le biathlon Handivalides imaginé par l'association Escapade Liberté Mobilité. Il se compose d'une course d'orientation et d'épreuves de tir, à l'arc ou à la sarbacane. L'activité se déroule en pleine nature par équipes de 4 personnes dont une personne à mobilité réduite (4 véhicules électriques adaptés à réserver).

**Escapade Mobilité Liberté 95 | 16 pers.**  
**dès 8 ans**

**VEN. 23 SEPTEMBRE 20:00-22:00**  
MARAIS DE BAILLON  
ASNIÈRES-SUR-OISE  
**BRAME DU CERF**



La fin de l'été sonne l'heure du brame du cerf. Temps fort du calendrier de l'amoureux de la nature, une soirée exceptionnelle pour mieux connaître cet animal emblématique est proposée avec un spécialiste afin de l'écouter sans dérangement.

**Ficif | 20 pers. | dès 6 ans**

**SAM. 24 SEPTEMBRE 10:00-12:00**  
FORÊT DE L'HAUTIL | JOUY-LE-MOUTIER  
**SUR LA PISTE DES ANIMAUX  
DES BOIS**

Au cours d'une balade en forêt axée sur la découverte sensorielle, partez à la recherche des traces et des indices de vie de ses habitants discrets. Combien d'espèces différentes côtoyez-vous sans le savoir ?

**Association La Sève | 15 pers.**  
**famille, dès 4 ans**

**SAM. 24 SEPTEMBRE 14:00-16:00**  
MAISON DU DOCTEUR GACHET |  
AUVERS-SUR-OISE  
**PLANTES MÉDICINALES  
ET SAVOIRS DES FEMMES**

Une balade au jardin dédiée aux plantes médicinales et au rôle des femmes dans leur diffusion à travers l'Histoire. Vous découvrirez comment reconnaître ces bonnes herbes et les cultiver. Les propriétés médicinales seront évoquées, de même que les savoirs des sorcières, des érudites du Moyen-Âge, des «sages» femmes, de nos grands-mères et ceux de l'herboriste. Enfin, vous apprendrez à confectionner un «remède de bonne femme», petit élixir à rapporter chez vous.

**Les fleurs en liberté | 20 pers. | dès 15 ans**



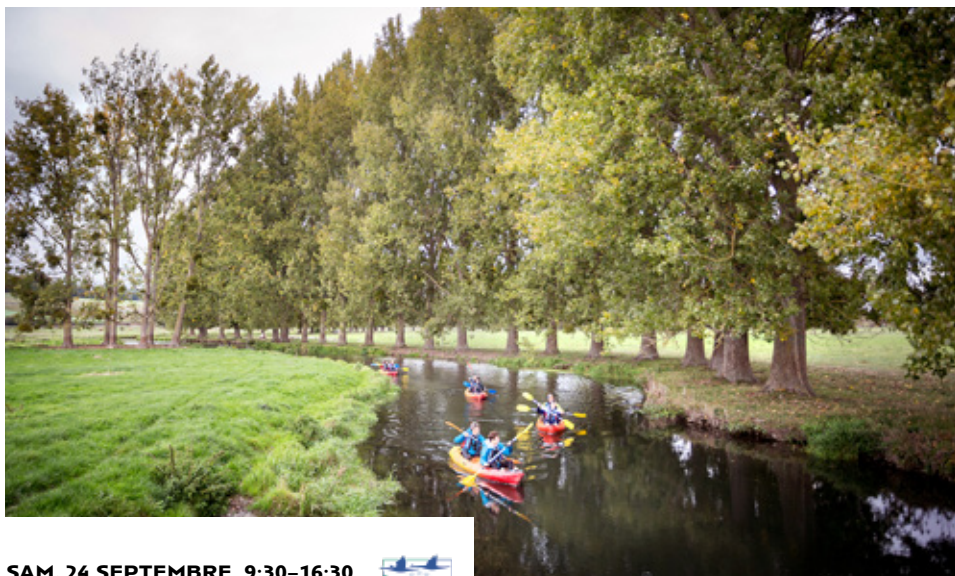

**SAM. 24 SEPTEMBRE 9:30–16:30**  
BOUCLE DE LA SEINE | VÉTHEUIL



### CANOË RANDO SUR LES BOUCLES DE LA SEINE

Une journée sous le signe des sports de nature, entre canoë et randonnée dans le cadre préservé des boucles de la Seine. Grand air et convivialité assurée !

**Julien Masson guide du Vexin | 12 pers.  
dès 12 ans**

**MER. 28 SEPTEMBRE 15:00–16:00  
& 16:00–17:00**

ABBAYE DE MAUBUISSON  
SAINT-OUEN L'AUMÔNE

### PETITES BÊTES ET PETITES TÊTES

Une sortie spécialement pour les tout-petits (2–4 ans). Écoute, observation, déplacement, une multitude d'ateliers pour découvrir les petites bêtes dès le plus jeune âge, au sein d'un parc départemental dont la gestion est étudiée pour favoriser l'installation des insectes.

**Opie | 10 pers. | dès 2 ans**

**VEN. 30 SEPTEMBRE 20:00–22:00**  
MARAIS DE BAILLON  
ASNIÈRES-SUR-OISE  
BRAME DU CERF



La fin de l'été sonne l'heure du brame du cerf. Temps fort du calendrier de l'amoureux de la nature, une soirée exceptionnelle pour mieux connaître cet animal emblématique est proposée avec un spécialiste afin de l'écouter sans dérangement.

**Ficif | 20 pers. | dès 6 ans**



# 45 *Le plein de nature* EN OCTOBRE



**SAM. 01 OCTOBRE 15:00-18:00**  
PARKING DU NOUVEAU CIMETIÈRE  
MÉRIEL

## **VISITE DE LA CARRIÈRE SOUTERRAINE DES 15 ARPENTS ET DE LA RIVIÈRE DU VIEUX MOUTIER**

Le comité départemental de spéléologie vous invite à vous initier au monde souterrain, tant sur les aspects écologiques qu'historiques. De la géologie du massif de L'Isle-Adam, à la découverte des chauves-souris qui vivent sur le site des 15 Arpents ou encore la vie des anciens carriers et les outils utilisés dans les siècles passés en passant par la culture des champignons.

Chaque visiteur doit prévoir des vêtements adaptés (température 10 degrés), une paire de bottes en caoutchouc et 4 piles AA neuves par personne. Un casque avec éclairage est mis à la disposition des visiteurs.

**CDS Val d'Oise | 15 pers. | dès 6 ans**

**SAM. 01 OCTOBRE 10:00-12:00**  
RÉSERVE NATURELLE  
RÉGIONALE DU SITE GÉOLOGIQUE  
DE VIGNY-LONGUESSE | VIGNY  
**À L'ÉPOQUE DES DINOSAURES**



Lors des 100 derniers millions d'années, la mer est venue, à plusieurs reprises, dans le Vexin français. Elle a laissé derrière elle de nombreux coquillages fossilisés et emprisonnés dans les roches calcaires. Sur ce site, les géologues ont étudié différentes strates pour mieux appréhender cette partie de l'histoire de la terre. Venez découvrir les mystères géologiques de ce site exceptionnel, toucher les roches, les fossiles et en apprendre plus sur la disparition des dinosaures.

**Unilasalle | 20 pers. | famille, dès 8 ans**

**SAM. 01 OCTOBRE 14:00-17:00**  
BUTTES D'ARTHIES  
MAUDÉTOUR-EN-VEXIN  
**LES FRUITS SAUVAGES:  
RÉGAL OU POISON ?**



Pour la récolte des fruits sauvages, mieux vaut ne pas se tromper, certains sont très bons, mais d'autres mauvais voire dangereux. Cette balade sera l'occasion de refaire le point sur nos fruits sauvages locaux, d'apprendre à les reconnaître et de goûter les meilleurs. Chaque participant repartira avec quelques recettes, faciles à réaliser, à base de fruits sauvages.

**Randiflora | 15 pers. | dès 7 ans**



**DIM. 02 OCTOBRE 10:00-12:00**

PARC SCHLUMBERGER

CORMEILLES-EN-PARISIS

**CROCHETS, TOILES, AFFÛTS,**

**COMMENT CHASSENT**

**LES ARAIGNÉES ?**

Vous ne vous êtes peut-être jamais posé la question mais les anecdotes à propos des arachnides sont nombreuses notamment leurs techniques de chasse avec des toiles ou sans toile (chasse à l'affût, à course, par sauts...). Apprenez en plus sur leur alimentation (sous forme liquide), et même le tournoiement des pholques en cas de danger, l'araignée la plus commune des maisons.

**Asparagus | 20 pers. | dès 6 ans**

**VEN. 07 OCTOBRE 20:00-22:00**

MARAIS DE BAILLON

ASNIÈRES-SUR-OISE

**BRAME DU CERF**

La fin de l'été sonne l'heure du brame du cerf. Temps fort du calendrier de l'amoureux de la nature, une soirée exceptionnelle pour mieux connaître cet animal emblématique est proposée avec un spécialiste afin de l'écouter sans dérangement.

**Ficif | 20 pers. | dès 6 ans**



**SAM. 08 OCTOBRE 14:00-16:30**

ABBAYE DE MAUBUISSON

SAINT-OUEN-L'AUMÔNE

**BELLES SURPRISES COMESTIBLES**

**PRÈS DE CHEZ NOUS**

La nature offre en toute saison des plantes comestibles goûteuses. Dans le parc de l'Abbaye, pas à pas, en faisant appel à vos sens, sachez les reconnaître sans vous tromper. Des recettes pour les intégrer à votre cuisine habituelle seront proposées. Petite dégustation en fin d'animation.

**Les fleurs en liberté | 20 pers. | dès 10 ans**

**SAM. 08 OCTOBRE 10:00-12:00**

SITE GÉOLOGIQUE DE L'AUVERSIEN

AUVERS-SUR-OISE

**À LA DÉCOUVERTE DES FOSSILES**

Au niveau de la ville d'Auvers-sur-Oise, la géologie est présente partout. Elle est visible à la fois en plein cœur de la ville (où des entrées d'anciennes carrières souterraines s'intercalent entre les petites maisons) mais aussi sur le plateau (où une ancienne carrière se cache au milieu d'un bois). Venez découvrir cette ancienne sablière, connue pour sa richesse en fossiles marins: coquillages, coraux, dents de requins...

**Unilasalle | 30 pers. | famille, dès 8 ans**





**MER. 11 OCTOBRE****10:00-12:00**

FORET DE L'ISLE-ADAM

GRILLE DES BONSHOMMES

**RANDONNÉE MARCHÉ****NORDIQUE (10 KM)**

Cette initiation à la marche nordique a été spécialement élaborée pour le public mal-voyant. Une belle occasion d'arpenter le patrimoine valdoisien tout en découvrant une pratique sportive.

**Action Form****SEMAINE DU GOÛT 10-16 OCT****SAM. 15 OCTOBRE 14:00-17:00**

BOIS DES GARENNES | MÉRIEL

**DE LA GRAINE À L'ASSIETTE****GRÂCE À DAME NATURE**

Soupçonnez-vous que de nombreuses plantes ou graines sont comestibles? Votre guide vous accompagne dans cet apprentissage pour découvrir la flore locale et cueillir les graines de divers arbres et plantes domestiques, sauvages et officinales. Retrouvez l'instinct cueilleur de nos ancêtres le temps de quelques heures. Au travers de l'atelier qui suit vous fabriquerez votre germe à graines! De quoi éveiller vos papilles pour la semaine du goût.

**À l'écoute de la nature | 10 pers. | dès 6 ans****SAM. 15 OCTOBRE****14:30-17:00**

BUTTE DE MARINES | MARINES

**SUR LE SENTIER****DES CHÂTAIGNIERS AVEC****UN ÂNE DE BÂT (4 KM)**

Partez, en compagnie de votre guide et de son âne, à la découverte des châtaigniers majestueux qui poussent sur cette butte boisée. Vous trouverez peut-être des châtaignes que l'âne rapportera pour vous dans ses paniers. Un interprète en langue des signes sera présent sur l'animation.

**Ânes en Vexin | 20 pers. | dès 6 ans****DIM. 16 OCTOBRE 14:30-16:30**

BOIS DE MORVAL | CLÉRY-EN-VEXIN

**SUR LES TRACES DES ANIMAUX****SAUVAGES**

Au cours d'une balade en forêt, partez à la recherche des traces et des indices de vie de ses habitants discrets. Certaines traces sont très simples à identifier, d'autres beaucoup moins. Votre balade sera l'occasion de vous rendre compte de la diversité des espèces animales et de découvrir leur mode de vie.

**Ferme d'Écancourt | 20 pers. | dès 6 ans**





**SAM. 22 OCTOBRE 10:00-17:00**  
BOIS DE MORVAL | CLÉRY-EN-VEXIN  
**QUAND NATURE RIME AVEC**  
**CULTURE! DU BOIS DE MORVAL**  
**AU MUSÉE ARCHÉOLOGIQUE**  
**AVEC UN ÂNE (6 KM)**

Une journée pour découvrir le patrimoine remarquable du Val d'Oise. Au programme : une visite familiale et insolite du Bois de Morval, avec Gilles et son âne. L'âne vous accompagnera à travers ces paysages et ces milieux écologiques rares et portera vos piques-niques (tirés du sac). Vous visiterez ensuite le Musée archéologique du Val d'Oise. Dégustation aux saveurs du Vexin à la fin de la balade.

**Olgeme | 20 pers. | dès 6 ans**

**SAM. 22 OCTOBRE 14:00-16:00**  
FORÊT DE L'HAUTIL | JOUY-LE-MOUTIER  
**LE MYSTÈRE DE L'ARBRE**

Des racines à la cime, êtes-vous sûr de bien connaître les arbres ? Tous différents et pourtant si liés, percez leurs secrets et leurs rôles dans l'écosystème forestier.

**Association La Sève | 15 pers.**  
**famille, dès 4 ans**

**DIM. 23 OCTOBRE 09:30-12:30**  
BOIS DE LA TOUR DU LAY | PARMAIN  
**DÉCOUVERTE DES CHAMPIGNONS**

Parfumant les sous-bois, la forêt se pare de cèpes, bolets et autres champignons à l'automne. Au cours de la matinée, initiez-vous à la connaissance générale des champignons, les bons comme les mauvais. Votre guide vous présentera également la relation des champignons avec le milieu. Regroupement en fin d'animation pour faire le point sur la récolte, n'hésitez pas à prendre des notes pour vos prochaines chasses !

**Climax | 25 pers. | dès 12 ans**

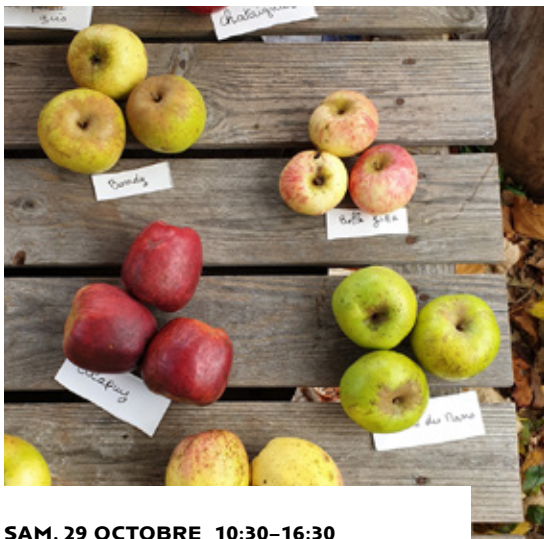

**SAM. 29 OCTOBRE 10:30-16:30**  
VERGER COMMUNAL DE MARINES |  
MARINES  
**ATELIER JUS DE POMME**

Fabriquer votre jus de pomme local, cela vous tente ? L'atelier commencera par la récolte des pommes du verger puis le nettoyage. Dans l'après-midi, il sera temps pour le pressage. Tout le matériel est fourni. Prévoir votre pique-nique.

**CPN Vallée du Sausseron | 20 pers.**  
**famille, dès 6 ans**

# 49 *Le plein de nature* EN NOVEMBRE



**MER. 19 NOVEMBRE 14:30-16:30**  
ÉTANG DE VALLIÈRE | SANTEUIL  
DÉCOUVERTE DES OISEAUX  
HIVERNANTS DE L'ÉTANG  
DE VALLIÈRE



Les rigueurs de l'hiver poussent les oiseaux d'Europe du Nord et de l'Est à migrer vers des régions au climat plus clément. C'est pourquoi certaines espèces d'oiseaux ne sont visibles qu'en hiver à l'étang de Vallière. Soyez curieux et venez rencontrer ces grands voyageurs en compagnie d'un ornithologue.

**LPO Île-de-France | 15 pers.  
famille, dès 6 ans**



**MER. 26 NOVEMBRE 9:30-12:30**  
BUTTE DE MARINES | MARINES  
ATELIER PLANTER UN ARBRE



Le seul moment dans la vie de l'arbre où l'on peut l'observer en entier, de son système racinaire à sa cime. Ne manquez pas ce moment ! Au cours de cet atelier, on apprend ce qu'est un arbre fruitier, comment le préparer puis comment le planter.

**CPN Vallée du Sausseron & Jean-Marc  
Gumiaux | 20 pers. | famille, dès 6 ans**

Un départ au bord de l'eau, quelques jolies côtes pour un parcours en forêt et la découverte de petits villages dont vous ramènerez des souvenirs enchantés.



## CIRCUIT VTT AUVERS > BOIS DE LA TOUR DU LAY

Durée 1h15 | 18 km

► Départ des étangs de la Garenne, (av. du Chemin Vert). Les étangs de la Garenne sont sur notre droite, avancer tout droit vers l'av. du Chemin Vert. ► Prendre à gauche (av. Paul Thoureau) et au carrefour prendre à droite (av. Charles De Gaulle) jusqu'au pont. ► Prendre à droite (traverser le pont) et toujours tout droit. ► Commune de Parmain, traverser la voie ferrée et prendre la rue en face (rue Guichard). ► Au bout, prendre à droite (rue Maréchal Foch). À la hauteur de la maison à colombage, prendre à gauche (chemin de la Justice) chemin qui monte. ► En haut, le chemin débouche dans les champs. Continuer tout droit. ► Au 1<sup>er</sup> croisement de chemin continuer tout droit, ce chemin se poursuit par une route. ► Laisser la route qui incline à droite pour aller tout droit dans le petit

chemin qui traverse des bois. ► Continuer tout droit jusqu'à une intersection (chemin des moutons, à gauche), rester sur le chemin de droite en direction des lignes à haute tension. ► On passe sous les lignes à haute tension et on arrive à une barrière. ► Pénétrer dans le bois par le grand chemin et aller tout droit. ► 1<sup>re</sup> intersection, continuer tout droit. ► À la 2<sup>e</sup> intersection, prendre à droite. Le chemin débouche sur une route dans un hameau. ► Traverser et prendre tout droit passage, prendre à gauche tout aux Étangs de la Garenne.



### COMMUNES TRAVERSÉES

- L'ISLE-ADAM
- CHAMPAGNE-SUR-OISE
- PARMAIN
- NESLES-LA-VALLÉE

### À OBSERVER EN CHEMIN

BOIS DE LA TOUR DU LAY | bords de l'Oise  
CHAMPAGNE SUR OISE | église village  
PARMAIN | église de Jouy le Comte



Plus d'informations  
et traces GPX des circuits  
sur [valdoisemybalade.fr](http://valdoisemybalade.fr)

Itinéraire créé par l'UFOLEP, en partenariat avec le Département. Les espaces de nature sont des lieux de pratique sportive non spécifiquement aménagés. Soyez vigilants, vérifiez votre matériel, consultez les prévisions météorologiques, respectez les propriétés privées et avant tout respectez la nature.



Le Conseil départemental  
aux côtés des Valdoisiers

val  
d'oise **V**  
le département



valdoise  
**MyBalade**

**PRÉPAREZ**  
**EXPÉRIMENTEZ**  
**PARTAGEZ**

**VALDOISEMYBALADE.FR** >

Télécharger dans  
l'App Store

DISPONIBLE SUR  
Google Play



Musée  
archéologique  
Guiry



Abbaye  
de Maubuisson



Le Conseil départemental  
de la Seine-et-Marne  
REPUBLIQUE FRANÇAISE  
Culture

Région  
ile de France



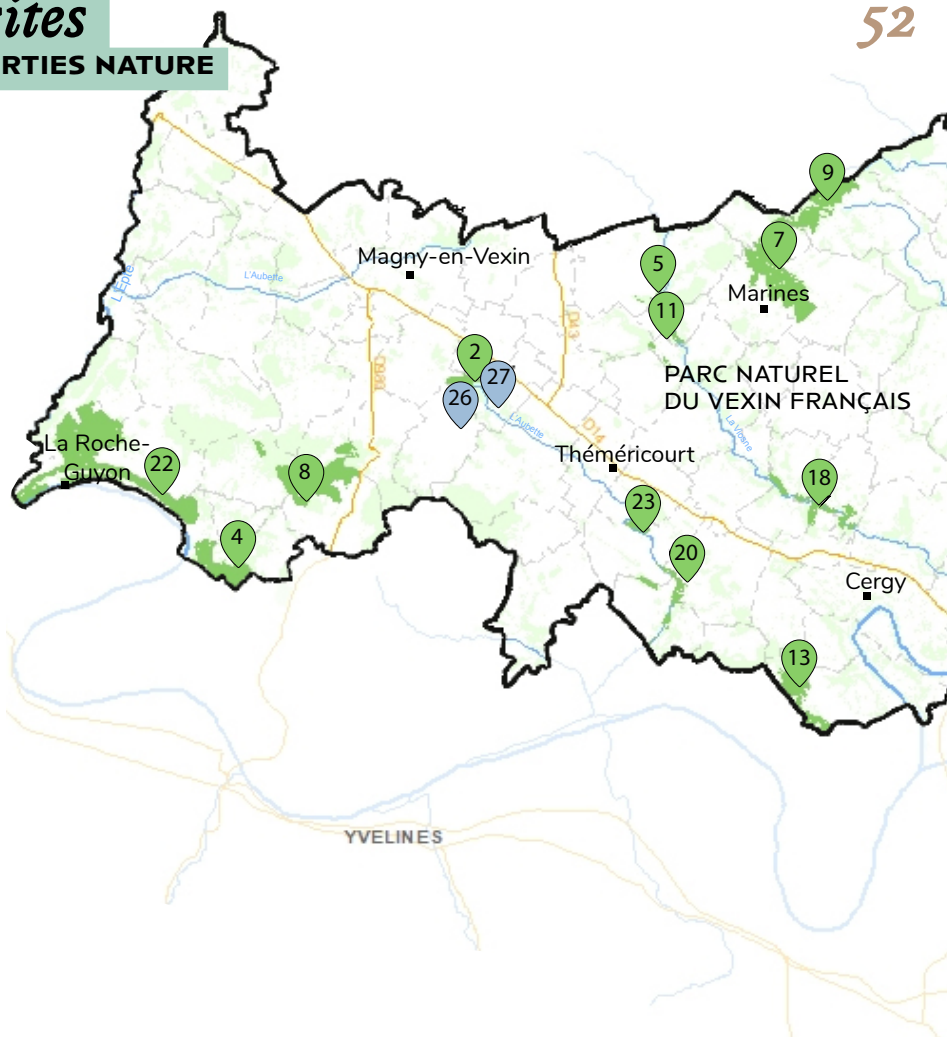

### ESPACES NATURELS

1. Bois de la Tour du Lay
2. Bois de Morval
3. Bois des Garennes
4. Bois du Chesnay
5. Bois du Moulin de Noisement
6. Bois du Plessis-Luzarches
7. Butte de Marines
8. Buttes d'Arties
9. Buttes de Rosne
10. Côteaux et vergers de Saint-Prix
11. Étang de Vallière
12. Forêt de Carnelle
13. Forêt de l'Hautil
14. Forêt de L'Isle-Adam
15. Forêt de Montmorency
16. Le Vivray
17. Marais de Baillon
18. Marais de Boissy-Montgeroult

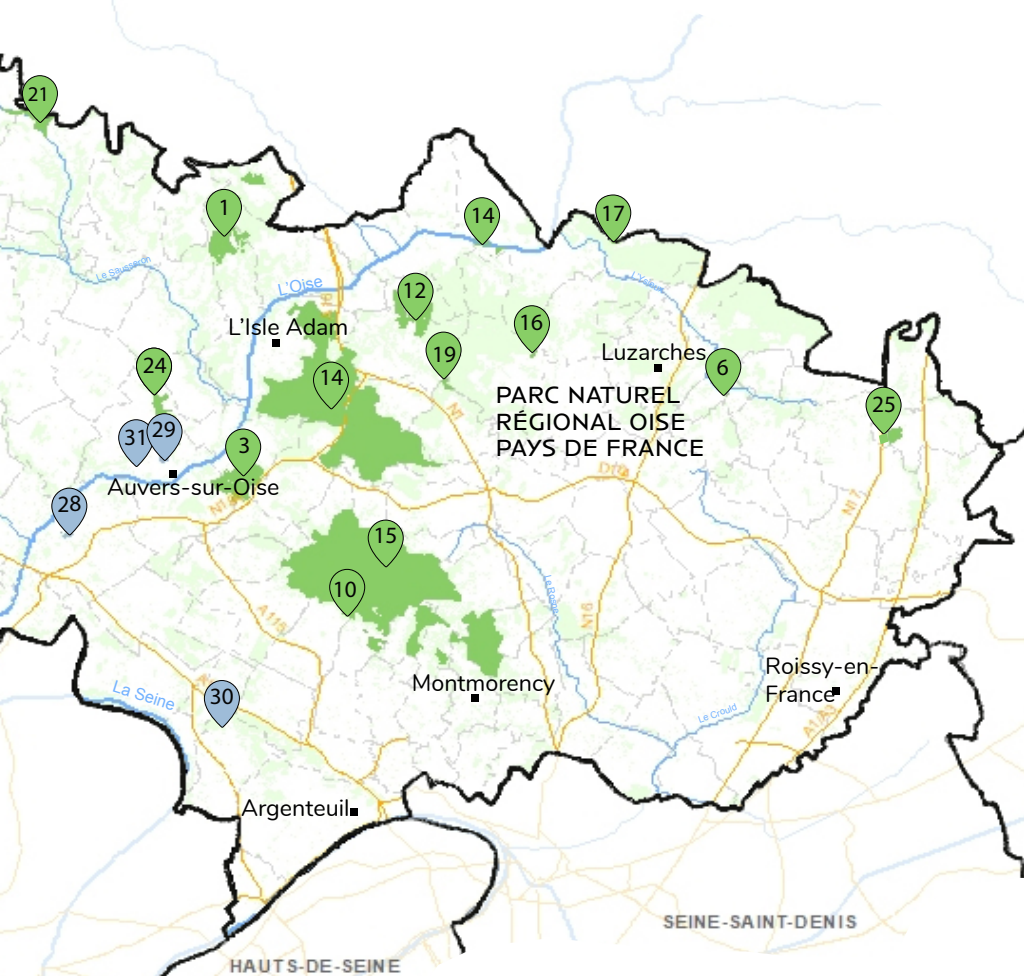

### SITES CULTURELS

- |   |                                       |
|---|---------------------------------------|
| 19. Marais du Moulin Neuf                                   | 26. Musée de l'Outil                  |
| 20. Marais de l'Aubette de Meulan                           | 27. Musée archéologique               |
| 21. Marais du Rabuais                                       | 28. Parc de l'abbaye de Maubuisson    |
| 22. Réserve naturelle des Côteaux de la Seine               | 29. Parc du château d'Auvers-sur-Oise |
| 23. Réserve naturelle du site géologique de Vigny-Longuesse | 30. Parc Schlumberger                 |
| 24. Site géologique de l'Auversien                          | 31. Maison du Docteur Gachet          |
| 25. Site géologique du Guépelle                             |                                       |



## RENDEZ-VOUS PAYS D'ART ET D'HISTOIRE, SAISON 2022

Les guides-conférenciers Milena Esturgie, Olivier Gervot, Sindy Leroy et Marie-Valérie Vasseur vous accompagnent à travers les rues et les chemins des communes du Vexin français pour faire parler vieilles pierres et petit patrimoine. Il y en aura pour tous les goûts et tous les curieux.

Les Rendez-vous Pays d'art et d'histoire se déclinent sur 4 modes : visites découvertes, visites en famille, visites croisées (avec un guide du Vexin français) ou Vexin secret !

En effet, nouveauté 2022 : aux côtés des traditionnelles visites découvertes, des visites croisées à deux voix vous conduiront entre nature et culture et des visites familles ludiques proposeront aux jeunes explorateurs du patrimoine de quoi s'émerveiller.

Et pour la première fois, le Pays d'art et d'histoire vous ouvrira les portes du Vexin secret grâce à des visites insolites, décalées ou la découverte de lieux privés habituellement fermés au public.

**POUR TOUS RENSEIGNEMENTS  
ET INSCRIPTIONS: 01 34 48 66 00**



**LE PARC NATUREL RÉGIONAL OISE-PAYS DE FRANCE, CRÉÉ EN 2004, REGROUPE 70 COMMUNES DES DÉPARTEMENTS DE L'OISE ET DU VAL D'OISE.**

Délimité au nord par la rivière Oise, ce territoire est marqué par quatre forêts impressionnantes, Carnelle, Ermenonville, Chantilly, Halatte et s'ouvre, au sud et à l'est, sur de vastes plaines. Les rivières Oise, Ysieux, Nonette, Launette et Thève sont ponctuées des nombreux étangs et zones humides qui jouent un rôle fondamental pour la préservation de la qualité de l'eau et de la biodiversité.

Pays gallo-romain, lieu de résidence des Mérovingiens, des Capétiens, des Condés, cette contrée a, de tout temps, été liée à l'histoire de France. Plus de 100 sites et monuments en témoignent parmi lesquels de nombreux trésors (Abbaye de Royaumont, Abbaye de Chaalis, Château de Chantilly, Cathédrale de Senlis...).

Les villages ici se fondent dans leur environnement. Les pavés, le calcaire, le grès dégagent un parfum de toujours et les lavoirs, pigeonniers et moulins racontent la vie quotidienne d'antan. Les églises, véritables bijoux du territoire, illustrent, elles, les différents courants de l'architecture religieuse (Luzarches, vieux Fosses, Mareil-en-France...). 1 300 km de chemins sont à votre disposition pour des balades à pied, à cheval, à vélo...

Cette année encore, Annie Ocana, guide de Parc, vous accompagne sur les sentiers, avec un programme de promenades commentées, accessible à tous, pour découvrir forêts et villages qui font la richesse et la variété de notre territoire. Retrouvez ses sorties sur : [decouverturenaturepatrimoine.com](http://decouverturenaturepatrimoine.com)

**PLUS D'INFORMATIONS SUR LES ÉVÉNEMENTS DU PNR :**  
**[destination.parc-oise-paysdefrance.fr](http://destination.parc-oise-paysdefrance.fr)**



**LES MEILLEURES SORTIES  
À VIVRE EN FAMILLE, DANS LE VAL D'OISE SUR**

***valdoise-tourisme.com***

**LE PETIT PLUS MADE IN VAL D'OISE**

**Val d'Oise\***  
**FAMILY**

### DES ACTIVITÉS FAITES POUR VOUS !

**La famille est comme un souffle d'air frais où il fait bon se ressourcer et reprendre des forces.**

C'est pourquoi Val d'Oise Family vous a sélectionné des activités de qualité. Chaque structure partenaire garantit aux familles le meilleur accueil.

Le choix est large : balades et visites, ateliers créatifs, spectacles, parcs de loisirs... Chaque famille y trouvera son bonheur, en fonction de ses envies et de l'âge des enfants.

Val d'Oise Family vous fait gagner du temps, en facilitant vos recherches d'activités et sorties à faire en famille : plus de 40 activités sont à découvrir dans le Val d'Oise !

**Spécialisation :** ces sorties sont créées pour les familles. Elles prennent en compte leurs attentes et leurs besoins spécifiques, y compris en terme de tarification.

**Pédagogie :** on découvre en s'amusant ! On joue. On manipule et on fait appel à ses sens.

**Sécurité :** les activités se déroulent en toute sérénité, entourées par des professionnels.

Retrouvez toutes les sorties sélectionnées par Val d'Oise Family dans sa rubrique web :

**[www.valdoise-tourisme.com/val-doise-family](http://www.valdoise-tourisme.com/val-doise-family)**.

Infos pratiques, photos et vidéos vous aideront à faire votre choix.



### RESTONS EN CONTACT GRÂCE À NOTRE PAGE FACEBOOK VAL D'OISE FAMILY !

**La page Facebook Val d'Oise Family vous tient au courant des sorties du moment, des bons plans, des jeux-concours, des événements... Et bien d'autres surprises encore ! Inscrivez-vous tout de suite : [www.facebook.com/valdoisefamily](http://www.facebook.com/valdoisefamily)**

100% de nos activités sont présentes dans le Val d'Oise. Grâce à ces sorties, en plus de prendre soin de vos proches, vous soutenez les structures locales. Des entreprises faites de femmes et d'hommes passionnés par leur métier, leur patrimoine et qui investissent sur leur territoire !

# Natur'Box 2022 :

PLUS DE 200 SORTIES NATURE GRATUITES

AVEC

# L'AGENCE DES ESPACES VERTS

**Pour améliorer le quotidien des Franciliens, l'Agence des espaces verts (AEV) imagine, aménage et protège les Espaces Naturels de la Région.**

Depuis plus de 45 ans, ses experts mobilisent l'intelligence collective des acteurs du territoire pour préserver le fragile équilibre entre la ville et la nature. Elle propose, dans sa Natur'box 2022, une myriade de Sorties nature pour faire découvrir au plus grand nombre le patrimoine naturel souvent insoupçonné de la région. Focus sur quelques-unes des animations prévues sur les 1 600 hectares de nature que gère l'AEV dans le Val d'Oise.

 Agence  
des Espaces  
Verts

 Région  
île de France





### **SAMEDI 02 JUILLET 2022** **DÉCOUVRIR LA FORÊT** **AVEC DES ÂNES**

Contrairement aux idées reçues, l'âne est un animal attachant, intelligent et curieux. Un formidable compagnon de marche ! Chaque famille s'occupera de son âne pendant l'animation, une occasion unique pour découvrir la forêt autrement !

**INTERVENANT: Ânes en Vexin**

**TERRITOIRE: La Roche-Guyon | dès 3 ans**

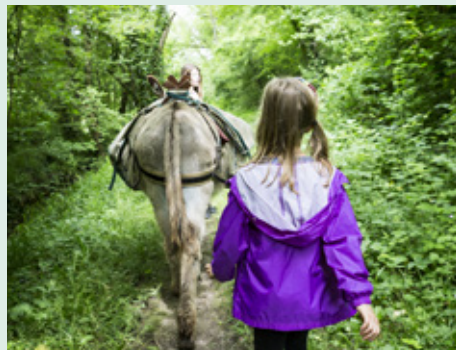

### **SAMEDI 03 SEPTEMBRE 2022** **LA NUIT, LES CHAUVES-SOURIS** **SONT DE SORTIE !**

Au cours d'une balade nocturne insolite, venez découvrir les chauves-souris de la réserve naturelle régionale du Marais de Stors. Vous pourrez observer et écouter ces surprenants mammifères pendant leur chasse nocturne, à l'aide d'une Batbox (appareil permettant d'entendre les ultrasons).

**INTERVENANT: Association la Ferme d'Écancourt | TERRITOIRE: Marais de Stors**  
**PUBLIC: dès 8 ans.**

### **DIMANCHE 18 SEPTEMBRE 2022** **UN PARCOURS EN TABLEAUX** **ET EN PAYSAGES**

Connu comme étant le « peintre de Montmartre », Maurice Utrillo s'est également intéressé à la Butte Pinson qui lui a inspiré de nombreuses œuvres ! Pour lui rendre hommage, un parcours en tableaux a été aménagé au sein même du parc, valorisant ainsi les paysages qui ont inspiré l'artiste.

**INTERVENANT: Office de Tourisme Plaine Commune Grand Paris | TERRITOIRE: Butte Pinson | PUBLIC: dès 7 ans.**

### **DIMANCHE 24 AVRIL 2022** **ENQUÊTE SUR L'OISEAU MYSTÈRE**

Identifiez l'oiseau mystère en récoltant des indices utilisés par les spécialistes pour reconnaître les différentes espèces d'oiseaux. Une façon originale de découvrir et mieux connaître le monde fascinant de l'ornithologie !

**INTERVENANT: Service éducation**

**à l'environnement de la Ficif | TERRITOIRE:**

**Marais de Stors | PUBLIC: dès 6 ans**

### **SAMEDI 28 MAI 2022** **CINÉ ÉCOLOGIQUE EN PLEIN AIR**

Thématique écologique pour un cinéma en plein air au sein du magnifique théâtre de verdure de la Butte Pinson. La projection sera précédée d'un atelier de repiquage de semis et de dégustation de pâtisseries faites maison. Projection prévue à 21h.

**INTERVENANT: Association de l'Autre champ**  
**TERRITOIRE: Butte Pinson**

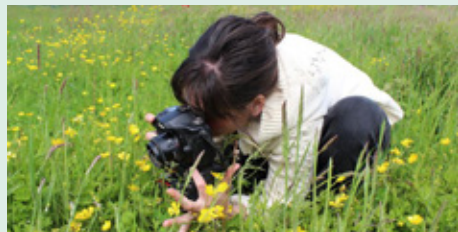

### **SAMEDI 25 JUIN 2022** **CONTRIBUEZ À LA SCIENCE** **AVEC VOS APPAREILS PHOTOS !**

Venez participer au programme de sciences participatives « Spipoll », au cours duquel vous pourrez observer, photographier et identifier ces insectes indispensables à l'écosystème et à notre alimentation ! Apportez votre appareil photo.

**INTERVENANT: Association la Ferme d'Écancourt | TERRITOIRE: Marais de Stors**  
**PUBLIC: dès 10 ans.**



**DIMANCHE 16 OCTOBRE 2022**  
**INITIATION À LA MYCOLOGIE**

Il n'y a pas de recette miracle pour reconnaître les champignons ! Il faut minutieusement les observer pour espérer mettre un nom sur un spécimen. Durant une matinée, un spécialiste vous initiera à la connaissance générale des champignons et de leur mode de vie !

**INTERVENANT: CLIMAX | TERRITOIRE: Galluis**  
**PUBLIC: dès 12 ans.**

**DIMANCHE 04 DÉCEMBRE 2022**  
**LE FORT DE CORMEILLES,**  
**UN REFUGE POUR LA FAUNE**

À l'approche de l'hiver de nombreux petits animaux recherchent des abris pour se protéger du froid. Avec ses multiples recoins, le fort de Cormeilles offre des cachettes très appréciées. Au cours de la visite nous évoquerons les principales stratégies des animaux pour survivre à la mauvaise saison et tenterons d'en observer discrètement certains dans leurs cachettes.

**INTERVENANT: CLIMAX | TERRITOIRE: Buttes du Parisis | PUBLIC: dès 12 ans.**

**MAIS AUSSI:**

- Semer au jardin selon les saisons
- Les oiseaux de la réserve
- Des plantes méditerranéennes sur les coteaux de la Seine ?
- Contes en forêt
- Créez votre bac potager
- S'essayer à la photographie animalière
- Des plantes pour la teinture textile

Et bien d'autres animation à ne pas manquer dans le Val d'Oise

Inscrivez-vous vite sur : [www.aev-iledefrance.fr](http://www.aev-iledefrance.fr)  
 rubrique « les Sorties nature » :  
[www.aev-iledefrance.fr/animations-nature](http://www.aev-iledefrance.fr/animations-nature)







### BOIS DE MORVAL

Au cœur du Vexin français, ce bois départemental de 61 ha, saura vous surprendre par ses richesses naturelles et historiques. Coteaux calcaires avec des orchidées, reliefs variés et l'allée couverte classée monument historique.

#### Site accessible par transport

- Bus : 95-45, arrêt réseau
- Busval d'Oise « Place de l'Église »

### BOIS DE LA TOUR DU LAY

Au nord-est du Vexin français, ce bois départemental de plus de 140 ha s'inscrit dans un grand massif forestier, très riche en faune et en flore. Sa pelouse calcicole bien ensoleillée, saura vous émerveiller, pour des sorties insectes ou flore.

#### Site accessible par transport

- Gare : L'Isle Adam-Parmain
- Transport : SNCF Pontoise-Persan
- Bus : 95-07, arrêt réseau
- Busval d'Oise « Jouy-le-Compte-Église »

### ÎLE DES AUBINS

Cette île d'origine artificielle, située à Bruyères-sur-Oise, est un site idéal pour la promenade de proximité, la détente ou la pêche. Elle est située le long d'un axe migratoire important pour les oiseaux.

#### Site accessible par transport

- Gare : Bruyères-sur-Oise
- Transport : SNCF Pontoise-Creil

### FORÊT DE L'HAUTIL

Cette forêt départementale de plus de 135 ha est située sur un éperon dominant la confluence Seine-Oise. Dominée par le châtaignier, elle dispose de sources et de zones humides, qui abritent une faune riche et particulière...

#### Site accessible par transport

- Bus : 48c, arrêt réseau
- Busval d'Oise « Écancourt »

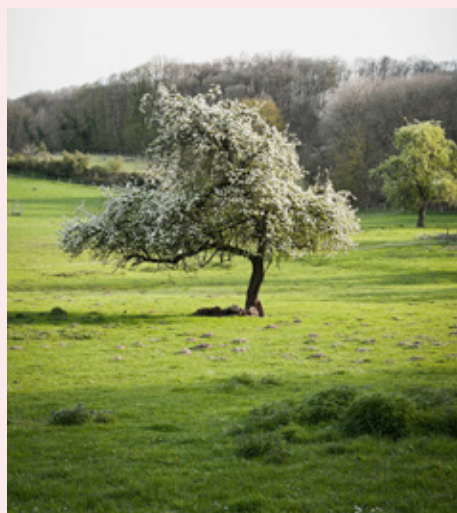



### PARC SCHLUMBERGER

Ce petit parc de 7,5 ha au relief tourmenté, est localisé au sommet des buttes du Parisis, à Cormeilles-en-Parisis. Propriété départementale depuis 1977, il permet de vues insolites sur l'agglomération parisienne, et abrite plusieurs arbres remarquables.

#### Site accessible par transport

- Gare : Cormeilles-en-Parisis
- Transport : SNCF Mantes-la-Jolie via Conflans



### PARC DE GROUCHY

Ce parc départemental de 22 ha est situé à Osny et complété par une partie communale (40 ha avec la partie mairie), qui comprend le château de Grouchy, siège de la mairie. Canaux, étang, fossés et rus accompagnent des boisements humides se développant autour de la Viosne.

#### Site accessible par transport

- Gare : Osny
- Transport : SNCF Gisors
- Bus : 34N ou 44, arrêt réseau
- Busval d'Oise « Osny Gare »

### PARC DE L'ABBAYE DE MAUBUISSON

Ce site entoure l'ancienne abbaye Notre-Dame la Royale, fondée en 1236 pour des religieuses cisterciennes. Il offre aux promeneurs une vraie

respiration et une véritable détente sur ses vastes pelouses et sous ses vieux platanes, classés « arbres remarquables de France ». Ce site d'art contemporain invite des artistes qui tissent des liens, imaginaires et symboliques, avec l'architecture et l'esprit du lieu.

#### Site accessible par transport

- Gare : Saint-Ouen l'Aumône
- Transport : SNCF Ligne H ou RER C depuis la gare de Pontoise. Sortie « 8 mai 1945 » puis 10 min à pied en suivant la rue Guy Sourcis
- Bus : 34s ou 55 ou 57 – arrêt réseau
- Busval d'Oise « Mairie »

### PARC DU CHÂTEAU D'AUVERS-SUR-OISE

Le Château d'Auvers domine la vallée de l'Oise et profite de cette situation exceptionnelle et de la configuration du terrain dans son organisation spatiale. Le bâtiment du château est entouré d'un bois de six hectares et de jardins. Ces derniers puisent leur inspiration dans trois types de jardins : les jardins de la Renaissance italienne, les jardins à la française et les jardins anglais.

Les jardins du château sont l'écrin d'une grande variété de fleurs comme les iris, les roses, ou encore les clématites. Ils contribuent ainsi à faire vivre l'esprit impressionniste.

Horaires d'ouverture de la billetterie du mardi au dimanche et jours fériés :

Avril à septembre 10:00–18:00

Octobre à mars 10:00–17:00

#### Site accessible par transport

- Gare : Auvers-sur-Oise
- Transport :
- SNCF Pontoise-Persan ; Persan-Beaumont ; Gisors
- Bus : 34s ou 55 ou 57 – arrêt réseau
- Busval d'Oise « Mairie »



### MAISON DU DOCTEUR GACHET (AUVERS-SUR-OISE)

La propriété de 1900 m<sup>2</sup> est située à flanc de coteau et domine la vallée de l'Oise. Le docteur Gachet, personnage à la forte personnalité, a côtoyé certains des plus grands peintres de son temps comme Cézanne, Van Gogh ou Pissarro qui ont séjourné dans cette propriété. Le jardin riche de contrastes et chargé de poésie a été immortalisé notamment par Van Gogh. Plus qu'un écrin dominé par la maison, il projette le visiteur dans l'univers du docteur.

#### Site accessible par transport

- Gare : Chaponval ou Auvers-sur-Oise
- Transport : SNCF Pontoise-Persan
- Bus : 95-07, arrêt réseau
- Busval d'Oise « rue Rémy »

### MUSÉE DE L'OUTIL COLLECTION CLAUDE ET FRANÇOISE PIGEARD

Au coeur du Vexin français, à Wy-dit-Joli-Village, ce jardin de 1600 m<sup>2</sup> est l'œuvre d'une vie. Claude Pigeard, forgeron jardinier, et son épouse ont patiemment constitué une collection d'outils impressionnante présentée dans le musée et ont élaboré ce jardin qu'ils ont entouré d'un soin quotidien. Il est issu d'un mélange entre inspiration médiévale et monastique du XIX<sup>e</sup> siècle. Ce lieu invite à la méditation.

Ouverture : toute l'année

Horaires d'ouverture et jours fériés :

Du mercredi au vendredi 13:00 – 17:30

Week-end et jours fériés 13:00 – 18:00

#### Site accessible par transport

- Bus : 95-23, arrêt réseau
- Busval d'Oise « Wy-dit-Joli-Village, Église »

### MUSÉE ARCHÉOLOGIQUE

Créé en 1983, le Musée archéologique du Val d'Oise conserve plus de 35 000 objets. Il en expose 3000 au fil d'un parcours reliant la Préhistoire à l'époque contemporaine. Tout au long de l'année, une programmation riche et variée permet à tous de découvrir et d'apprendre tout en s'amusant : visites, ateliers, conférences... L'exposition temporaire est adaptée à tous les publics, même les plus jeunes.







### BOIS DES GARENNES

Ce bois d'une vingtaine d'hectares, situé sur la commune de Mériel, au sein d'un massif privé, présente ponctuellement des landes originales pour le Val d'Oise, sur sables blancs, avec des blocs de grès rappelant le massif de Fontainebleau...

#### Site accessible par transport

- Gare : Mériel
- Transport : SNCF Persan-Beaumont via Valmondois

### BOIS DU CHESNAY

Ce bois départemental, d'une vingtaine d'hectares, est situé sur les communes de Vétheuil et de Vienne-en-Arthies. Original pour la diversité de ses habitats : hêtraie, chênaie et pelouses calcicoles, il offre, le long des cheminements, des panoramas remarquables sur les boucles et coteaux de la Seine, ainsi que les buttes du Vexin. Ces points de vue sont également propices à l'observation des rapaces.

### BOIS DU MOULIN DE NOISEMENT

Ce site de 17 ha, à Chars, présente la particularité de contenir une variété de milieux naturels, allant des zones de marais boisés en bord de Viosne, aux secteurs de coteaux calcaires, en rebord de plateau. Ce site est partiellement accessible aux personnes à mobilité réduite.

#### Site accessible par transport

- Gare : Chars
- Transport : SNCF Gisors
- Bus : 95-08, arrêt réseau
- Busval d'Oise « Centre ville ou Lycée professionnel »

### BUTTE DE MARINES

La Butte du Caillouet, située sur les hauteurs de Marines, à environ 200 m d'altitude, est une des buttes témoins du Vexin français. Elle est dominée par les châtaigniers, dont certains sont de tailles et de formes remarquables et parsemée d'un réseau de mares forestières, témoin de l'ancienne extraction de meulières.

#### Site accessible par transport

- Bus : 95-15, arrêt réseau
- Busval d'Oise « Le Rosnel »

### ÉTANG DE VALLIÈRE

Remarquable étang isolé, au sein du plateau central du Vexin français, à Santeuil, créé par des moines au Moyen-Âge, il recèle aujourd'hui sur 24 ha, une grande richesse de milieux naturels (roselières, ruisseaux, coteaux, falaises, marais...) et une faune diversifiée, notamment pour les libellules et les oiseaux...

#### Site accessible par transport

- Gare : Santeuil – Le Perchay
- Transport : SNCF Gisors
- Bus : 95-08, arrêt réseau
- Busval d'Oise « Epagnes »

### MARAIS DE BOISSY-MONTGEROULT

Ce marais en aval de la vallée de la Viosne, en limite de l'agglomération de Cergy-Pontoise, est aujourd'hui en partie public et ouvert aux visiteurs, y compris aux personnes à mobilité réduite. Il abrite une grande variété de milieux humides, ouverts ou boisés.

#### Site accessible par transport

- Bus : 95-41, arrêt réseau
- Busval d'Oise « Victor Hugo »



### MARAI DE BAILLON

Ce marais communal de 8 ha environ, est situé au hameau de Baillon, à Asnières-sur-Oise, à proximité de l'Abbaye de Royaumont, le long de la Thève.

### MARAI DE L'AUBETTE DE MEULAN

L'Aubette de Meulan est à l'origine un petit cours d'eau mais de nombreux curages disproportionnés l'ont rendu impraticable pour la pêche. Un étang est alors créé en 1978. Après ce succès, deux nouveaux étangs sont aussi mis en place mais l'un d'eux fera face à un problème de pollution rendant la pêche impossible.

Le site offre des vues paysagères sur la vallée et sur le patrimoine bâti rural (églises, château de Villette, lavoir). Il se compose d'une mosaïque de milieux différents qui font autant d'habitats possibles.

### MARAI DU MOULIN NEUF

Ce marais communal, situé sur le ru de Presles, en amont de la commune éponyme, présente des milieux humides ouverts – roselières et cariçaies – riches en biodiversité, et joue aussi le rôle de bassin de retenue des eaux pluviales, pour lutter contre les inondations... Il mérite une visite! Ce site ne se visite pas librement.

#### Site accessible par transport

- Gare : Presles Courcelles
- Transport : SNCF Persan, Beaumont via Montsoul

### RÉSERVE NATURELLE RÉGIONALE DU SITE GÉOLOGIQUE DE VIGNY-LONGUESSE

Ce site géologique remarquable, propriété départementale depuis 2003, est classé en réserve naturelle régionale depuis 2009. Hormis le patrimoine géologique exceptionnel par la présence du co-stratotype du Danien, la carrière abrite des milieux naturels pionniers, riches en flore rare. Aménagé pour les visites pédagogiques, notamment scolaires, ce site est partiellement accessible aux personnes à mobilité réduite. Ce site ne se visite pas librement.

#### Site accessible par transport

- Bus : 95-14, arrêt réseau
- Busval d'Oise « Église ou Place de l'Église »

### SITE GÉOLOGIQUE DE L'AUVERSIEN

Au sein d'une ravine boisée du plateau d'Hérouville, au-dessus d'Auvers-sur-Oise, cette ancienne carrière, aujourd'hui dissimulée par la végétation, a été restaurée par le Département. L'intérêt de cette carrière réside dans le substrat géologique, formé des fameux sables d'Auvers (stratotype historique de l'Auverisien)... Le site est aménagé pour faire découvrir son patrimoine géologique et naturel. Il est ouvert sur demande aux scolaires et au grand public depuis l'été 2018. Ce site ne se visite pas librement.

#### Site accessible par transport

- Gare : Auvers-sur-Oise
- Transport : SNCF Pontoise-Persan
- Bus : 95-07, arrêt réseau
- Busval d'Oise « Gendarmerie »



### CARRIÈRE GÉOLOGIQUE DU GUÉPELLE

Localisée à Saint-Witz, la carrière du Guépelle, d'une superficie de 38 ha, dont 16,7 ha acquis par le Département, est classée en Espace Naturel Sensible départemental depuis 2010. Il s'agit du seul site du Bassin Parisien présentant une succession aussi complète des niveaux du Bartonien (de -40,4 à -37,2 millions d'années), visibles sous des faciès très originaux et fossilifères. Pour ce faire, des coupes ont été aménagées à des visées pédagogiques, de véritables « fenêtres d'observation géologiques » facilitant la lecture desaffleurements. Ce site ne se visite pas librement.

## Les ENS locaux

### PROPRIÉTÉS DE COMMUNES, OU COMMUNAUTÉS DE COMMUNES/D'AGGLOMÉRATION



#### BOIS DU CHÂTEAU DE MENU COURT

Ce bois d'une quarantaine d'hectares est situé sur le domaine du château de Menucourt, aujourd'hui propriété de la Communauté d'agglomération de Cergy-Pontoise. Son caractère naturel et l'alternance de boisements, de milieux ouverts et de plans d'eau offrent des conditions idéales pour l'accueil (ou l'observation ou la découverte) d'oiseaux remarquables, comme la Buse variable et la Chouette effraie, ainsi que pour de nombreuses espèces de chauves-souris considérées comme rares en Île-de-France.



#### BOIS HUMIDE DU PLESSIS-LUZARCHES

Ce petit bois communal du Pays de France est situé à l'ouest de la commune, sur une zone de sources, dans la vallée de l'Ysieux. Restauré et aménagé pour l'accueil du public, il abrite une belle mare et une aulnaie.

#### COTEAUX ET VERGERS DE SAINT-PRIX

En situation de balcon sur Paris, exposés plein sud, ces coteaux assurent la transition progressive entre l'agglomération parisienne et la forêt domaniale de Montmorency. Occupés auparavant par des vergers de production, ce site, progressivement acquis par la commune, vise l'amélioration de la biodiversité présente et la restauration des activités traditionnelles sur les coteaux : vergers, vignes, ruches, pâturage... Pour son action en faveur de la protection de la nature, la commune de Saint-Prix a été désignée meilleure petite ville pour la biodiversité 2016.

##### Site accessible par transport

- Gare : Gros Noyer – Saint-Prix
- Transport : SNCF Persan-Beaumont via Valmondois
- Bus : 95-03, arrêt réseau
- Busval d'Oise « Collège St Prix »

#### MARAIS DE BERNES-SUR-OISE

Ce marais communal prend place dans le lit majeur de l'Oise. Il abrite des mares, des bois humides et un étang, qui attirent amphibiens et libellules...



## FORÊTS DOMANIALES

Trois forêts domaniales (Carnelle, L'Isle-Adam et Montmorency) occupent le centre-est du Val d'Oise, sur environ 4 500 ha. Ces massifs, propriétés de l'État, gérés par l'Office National des Forêts, abritent un patrimoine naturel et culturel important, et font partie du continuum forestier du nord du bassin parisien.

### Sites accessibles par transport

#### FORÊT DE CARNELLE

- Gare : Viarmes ou Presles – Courcelles
- Transport : SNCF Persan – Beaumont ou SNCF Luzarches

#### FORÊT DE MONTMORENCY

- Bus : 95-03, arrêt réseau
- Busval d'Oise « Collège de Bury »

## NATURA 2000 VALLÉE DE L'EPTÉ (YVELINES & VAL D'OISE)

La vallée de l'Epte est un couloir écologique important à l'échelle du bassin parisien. Située entre le Pays de Bray et la vallée de la Seine, elle regroupe une grande mosaïque de milieux et des espèces rares et/ou menacées pour le secteur. La rivière Epte et ses petits cours d'eau affluents sont d'assez bonne qualité pour la faune aquatique et plutôt eutrophe pour la végétation aquatique, ce qui permet d'avoir de beaux herbiers fournis mais également des développements ponctuels d'algues filamenteuses. Le lit majeur de l'Epte comporte des milieux et des espèces typiques des vallées alluviales.

## RÉSERVE NATURELLE NATIONALE DES COTEAUX DE LA SEINE

Ce site naturel, classé Réserve Naturelle Nationale, est un des fleurons franciliens de la biodiversité, avec des coteaux exceptionnels, où vivent des plantes et des reptiles, d'affinité méditerranéenne ! Vous serez également époustouflés par les paysages impressionnants sur la boucle de Seine et le château de La Roche-Guyon et par une géologie particulière...





### CANOEPTE

#### **Fabienne Desheulles**

Activité sur Saint-Clair-sur-Epte  
Vienne-en-Arthies  
06 19 57 52 53 | 01 75 74 41 95  
canoseine.com | canoepte.com

### CLIMAX

#### **Gérard Blondeau**

28, rue des Cressonnières  
95 110 Sannois  
06 73 95 74 23  
associationclimax.jimdo.com

### ESCAPADE LIBERTÉ

#### **MOBILITÉ 95**

Maison du Parc  
95 450 Théméricourt  
01 42 88 84 06  
escapadelibertemobilite.org

### FERME D'ÉCANCOURT

Ferme d'Écancourt  
Cour Mûrier  
95 280 Jouy-le-Moutier  
01 34 21 17 91  
ferme.ecancourt.fr

### FÉDÉRATION DU VAL D'OISE

#### **POUR LA PÊCHE ET**

#### **LA PROTECTION**

#### **DU MILIEU AQUATIQUE**

28 rue du Général de Gaulle  
95 810 Grisy-les-Platres  
01 30 39 94 56  
peche95.fr

### FÉDÉRATION

#### **INTER-DÉPARTEMENTALE**

#### **DES CHASSEURS**

#### **D'ÎLE-DE-FRANCE (FICIF)**

#### **Manon Zago**

58 Av. du Général Leclerc  
95 512 Boulogne-Billancourt  
cedex  
07 64 35 35 61  
ficif.com

### INTERPRÈTE FRANÇAIS

#### **LANGUE DES SIGNES FRANÇAISE**

#### **Gaëlle Quemener**

06 64 27 23 18

### GUIDE DE PARC DU VEXIN

#### **FRANÇAIS**

#### **Julien Masson**

59 chemin des champs crosniers  
95 510 Vienne-en-Arthies  
06 81 09 49 82  
guidesvexinfrancais.free.fr/julien\_  
masson\_370.htm

### LA SÈVE

3 rue des Bonnes Joies  
78 440 Sailly  
01 30 33 00 77  
seve-asso.fr

### PHOTOGRAPHE

#### **Laurent But**

9 rue de Gency 95 520 Osny  
06 78 14 97 08

### À L'ÉCOUTE DE LA NATURE

#### **Martine Belletante**

51 rue haute  
95 170 Deuil-la-Barre  
06 10 03 74 19  
a-l-ecoute-de-la-nature.com

### ACTION FORM

#### **Dominique Gilles**

57 place Toulouse Lautrec  
95 430 Auvers-sur-Oise  
06 77 76 24 62

### ÂNES EN VEXIN

#### **Sandrine Lemaire**

21 rue du Moulin  
95 450 Longuesse  
06 08 28 02 15  
anesenvexin.fr

### ASPARAGUS

#### **L'EMPREINTE NATURE**

#### **Anne Gelé**

7 rue de la plante  
95 100 Argenteuil  
06 17 05 55 05  
asparagusnature.fr

### ASSOCIATION RE-NAÎT-SENS

#### **Valérie Thyrault**

1, rue des Capucins  
95 610 Éragny-sur-Oise  
06 95 92 27 05  
theraneo.com/thyrault

### SYLVOTHÉRAPIE

#### **Laurence Monce**

12 rue Louis Haussmann  
78 000 Versailles  
06 51 42 26 51





### LES FLEURS EN LIBERTÉ

**Laure Hache**

2 rue de Montjavoult  
Le Petit Serans 60240 Serans  
06 88 40 57 09  
fleursenliberte.free.fr

### LPO ÎLE-DE-FRANCE

Maison de l'Oiseau  
Parc forestier de la Poudrerie  
Allée Eugène Burlot  
93410 Vaujours  
01 48 60 13 00  
lpo.fr

### LE BLAIREAU DES BUTTES

(Guide de Parc du Vexin  
français)

**Manuel Benier**

15 rue de la Gloriette  
95750 Chars  
06 40 36 30 43  
guideblaireauvexin.fr

### GUIDE DE PARC

**Annie Ocana**

Valeurs Parc Naturel Régional  
Oise, Pays de France  
06 10 84 83 41

### GUIDE DE PARC DU VEXIN FRANÇAIS

**Michel Saintoul**

223 rue Georges Duhamel  
95760 Valmondois  
06 84 90 04 97  
guidesvexinfrancais.free.fr  
/michel\_saintoul\_233.htm

### MUZICONTE NATURE

**Laurent Azuelos**

9, rue des Selliers  
94440 Marolles-en-Brie  
06 03 42 05 26  
laurentazuelos.fr

### OLGAME (Guide de Parc du Vexin français)

**Gilles Lemaire**

521 rue du Moulin  
95450 Longuesse  
06 86 86 01 86  
anesenvexin.fr

### OFFICE

POUR LES INSECTES ET  
LEUR ENVIRONNEMENT

OPIE

LA MAISON DES INSECTES

C718 Av. du Dr Marcel Touboul  
78955 Carrières-sous-Poissy  
01 30 44 13 43 | insectes.org

### PLANÈTE SCIENCES

6 rue Emmanuel Pastré  
91000 Evry  
01 34 92 95 07  
planete-sciences.org/iledefrance

### RANDIFLORA

06 66 84 64 65  
randiflora.fr

### GÉOMYTHOHUMANO

**Maëla Lévigne**

06 19 86 47 61

### CÉCILE LAINEL

07 87 69 40 73

### UNILASALLE

19 Rue Pierre Waguet  
BP 30313F-60026  
Beauvais Cedex  
03 44 06 89 97  
03 44 06 89 91  
lasalle-beauvais.fr

### CENTRE DÉPARTEMENTAL DE SPÉLÉOLOGIE

**Pierre Bancel**

18 Ter Av. Pasteur  
95130 Franconville  
03 44 27 85 38

### CPN VALLÉE DU SAUSSERON

**Martine Baudin**

martine.baudin@free.fr  
06 33 60 82 29

### SOUS LES ARBRES Pépinière & Jardinerie

**Jean-Marc Gumiaux**

gumiaux@orange.fr  
06 27 07 21 32

### LA FERME DES PUIITS

**Thomas De Bastos**

thomas.debastos@  
lafermedespuits.fr  
06 59 52 67 28



Le Conseil départemental soutient  
la culture en Val d'Oise

**val**  
**d'oise**   
le département



# AUX JARDINS!

**À LA DÉCOUVERTE  
DES PARCS, DES JARDINS  
ET DES PROMENADES  
AU BORD DE L'EAU  
DU VAL D'OISE**

Brochure disponible sur  
**valdoise.fr**

## **Conseil départemental du Val d'Oise**

### **Crédits photos**

Les photos intégrées au présent document sont la propriété du Conseil départemental du Val d'Oise, sauf crédits photos complémentaires : S. Petit, B. Beucher, T. Garcia (Tomphotographie), G. Blondeau (Climax), S. Girard, H. Jaloux, A. Lutzius, A. Guerra, O. Ricci, Biodiversit'up, CPN Vallée du Sausseron, OPIE, Comité départemental de spéléologie 95, AEV, PNRVF, PNROF

### **Conception graphique**

atelier-valmy.com

(Odile Chambaut, Aurélia Vuillermoz)

noustravillonsensemble.fr

(Valérie Debure)



Le Conseil départemental  
aux côtés des Valdoisiers

val  
d'oise **V**  
le département



SOUTENONS  
NOS PRODUCTEURS  
CONSOMMONS LOCAL !

TÉLÉCHARGEZ LE GUIDE

